

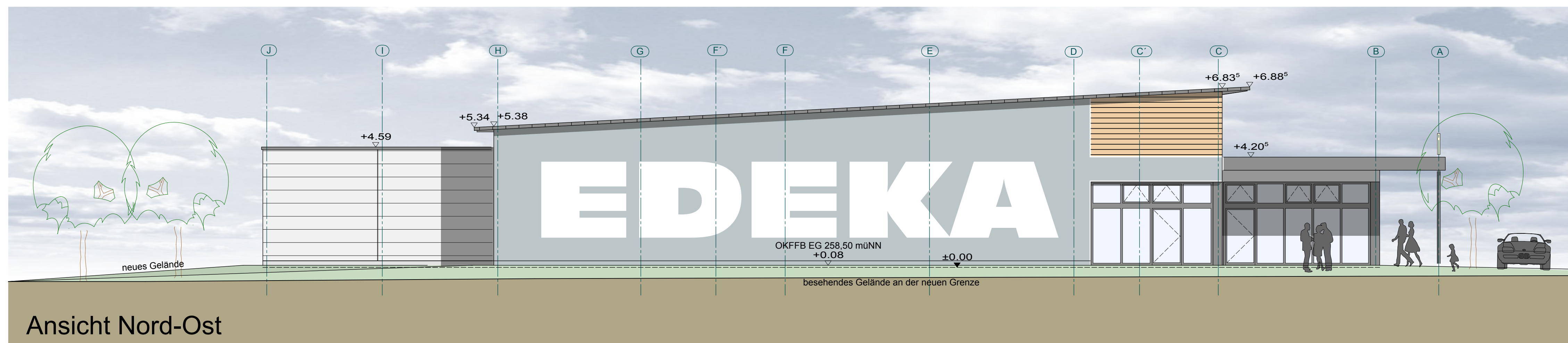

Ansicht Nord-West

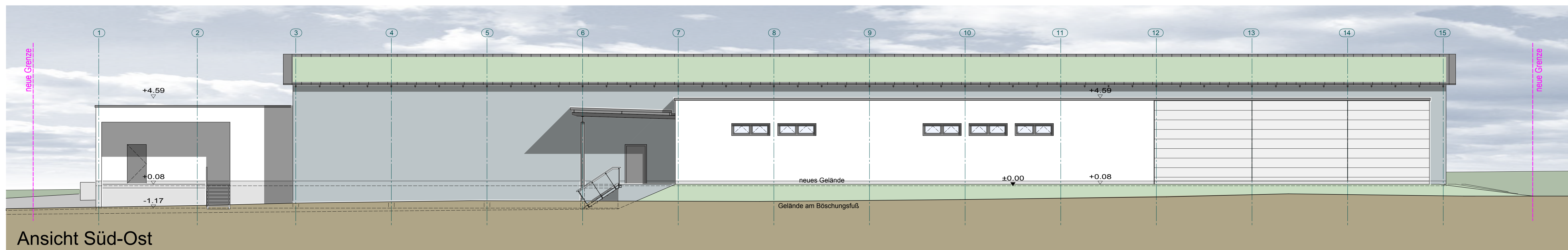

Ansicht Nord-Ost



Ansicht Süd-Ost

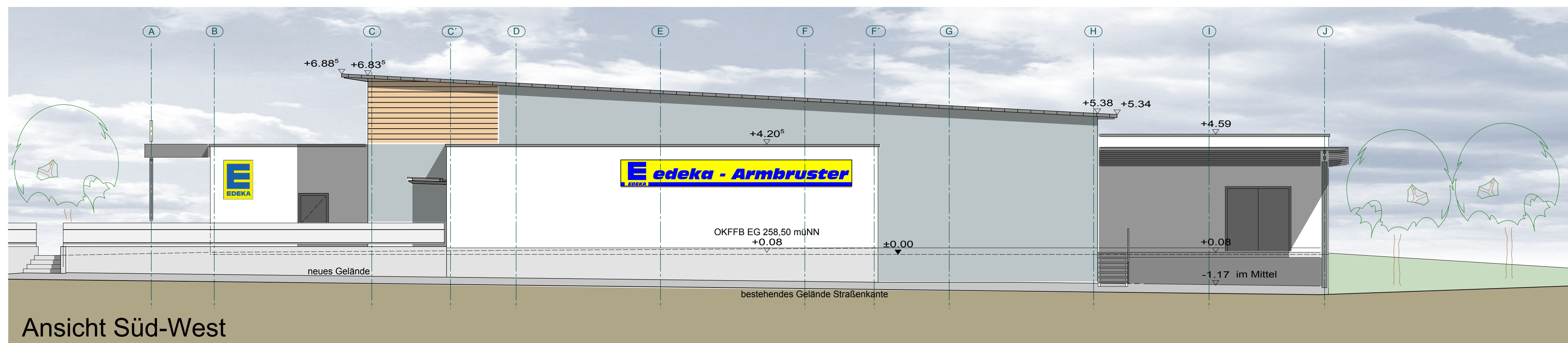

Ansicht Süd-West

Vorhaben- und Erschließungsplan 'EDEKA-Markt'

Ansichten **p 064**

Maßstab: 1/100 a 10069
plot 79

der Architekt _____ der Bauherr _____

Ort / Datum: Oberkirch, 09.11.2010 /su geändert: 10.04.2012 / im

Baugrundstück: 77709 Wolfach Hausacherstraße Flurstücknummer 837/2 u.w.

Baumaßnahme: Neubau eines Lebensmittelmarktes mit Außenanlage

Bauherr: Stern Grundstücksgesellschaft mbH Edekastraße 1 77656 Offenburg



Raiffeisenstrasse 9 | 77704 Oberkirch | www.architektur-buero.de

Telefon: 07802 - 7044 - 0 Fax: 07802 - 7044 - 400