E 49893

BÜRGER info

68. Jahrgang | Donnerstag, den 14. Dezember 2017 | Nr. 50

STADT WOLFACH

GEMEINDE OBERWOLFACH

GEMEINDE BAD RIPPOLDSAU-SCHAPBACH

- Amtliche Bekanntmachungen
- Kommunale Nachrichten
- Gemeinsame Mitteilungen
- Touristische Informationen
- Kirchen
- Schulen
- Vereine
- Veranstaltungen

Amtliches Mitteilungsblatt
der Stadt Wolfach sowie der Gemeinden
Oberwolfach und Bad Rippoldsau-Schapbach
Herausgeber, Verlag, Druck und private Anzeigen:
ANB Reiff-Verlagsgesellschaft & Cie GmbH,
Marlener Str. 9, 77656 Offenburg,
Tel. 0781/504-1455, Fax 0781/504-1469.
E-Mail: anb.anzeigen@reiff.de
Ihr kostenloser Aboservice: Telefon 08 00 / 5 13 13 13
Verantwortlich für den amtlichen Teil sind die Bürgermeister,
für den nichtamtlichen und Anzeigenteil der Verlag.
Erscheint wöchentlich donnerstags.
Bezugspreis jährlich € 15,–.

Programm:

08:00 – 21:00 Uhr	**Traditioneller Jahrmarkt mit 100 Ständen** **Spitzweckendorf vor dem Rathaus und lebende Krippe des Kleintierzuchtvereins C 216 unter dem Weihnachtsbaum**
10:00 Uhr	**Eröffnung durch Bürgermeister Thomas Geppert**
10:00 – 10:30 Uhr	**Auftritt der Kinder von der Kindertagesstätte Pfiffikus**
11:00 – 11:15 Uhr	**Auftritt der Kinder der Musikschule Wolfach**
12:00 – 13:30 Uhr	**Musikalische Unterhaltung der Musikwerkstatt Schramberg**
15:00 – 15:20 Uhr	**Auftritt der Querflötengruppe „Crazy Fluds“ der Musikschule Wolfach**
16:45 – 17:15 Uhr	**Akustische Gitarrenmusik mit Yannick Bohnert**
17:30 Uhr	**Der Nikolaus beschert die Kinder**
18:30 Uhr	**Nietenverlosung des Lions-Club**
ab 19:00 Uhr	**Unterhaltung durch die „Gardefischle-Unterhaltungsmusik“**
19:30 Uhr	**Verlosung der Glücksguldenaktion des Gewerbevereins Wolfach**

Eine Marktveranstaltung der Stadt Wolfach in Zusammenarbeit mit dem Gewerbeverein Wolfach

Rathaus aktuell

Die Stadt Wolfach sucht zum 01.08.2018 für ihre Kindertagesstätte „Pfiffikus“

ein/e Erzieher/in im Anerkennungsjahr in Vollzeit (39 Stunden/Woche).

Die Stelle ist befristet auf 12 Monate.

Die Kindertagesstätte Pfiffikus besteht aus 4 Gruppen mit Kindern von zwei bis sechs Jahren. Insgesamt besuchen derzeit 70 Kinder die Einrichtung in altersgemischten Stammgruppen. Wir arbeiten nach dem Offenen Konzept mit verschiedenen Bildungsbereichen. Das Aufgabengebiet umfasst die Erziehung, Bildung, Betreuung und Pflege unserer Kinder.

Vorausgesetzt wird die Zulassung für das Berufsanerkennungsjahr.

Wir wünschen uns von Ihnen Freude an der Arbeit mit Kindern, Verantwortungsbewusstsein, Engagement, Kreativität, Teamfähigkeit, Zuverlässigkeit sowie eine kooperative Zusammenarbeit mit den Eltern und weiteren Einrichtungen.
Sie sind unter der Anleitung einer ausgebildeten Erzieherin in alle Tätigkeitsbereiche des Kindergartens eingebunden. Die Stelle wird nach den geltenden Bestimmungen des TVÖD vergütet.

Bei Interesse senden Sie bitte Ihre aussagekräftigen Bewerbungsunterlagen bis zum 19. Januar 2018 an die Stadt Wolfach, Hauptstraße 41, 77709 Wolfach. Für Rückfragen steht Ihnen die Leiterin der Einrichtung, Frau Andrea Kraus, unter 07834/9241 zur Verfügung.

Amtliche Bekanntmachungen

Geänderte Sprechzeiten im Rathaus

Aufgrund des Kuchenmarktes am **Donnerstag, den 21.12.2017** ändern sich die Sprechzeiten aller Abteilungen im Rathaus wie folgt:

Vormittags: **08:30 – 13:00 Uhr**
Nachmittags: **Geschlossen**

Erscheinungstermine des Bürger-Info zum Jahreswechsel

Das Bürger-Info erscheint am Donnerstag, den **21.12.** (KW 51) letztmalig im Jahr 2017.
Die erste Ausgabe im neuen Jahr erscheint am Donnerstag, den **04.01.2018** (KW 1).

Personalausweise und Reisepässe

Die Stadtverwaltung Wolfach weist darauf hin, dass alle Personalausweise, welche bis zum 02.12.2017 und alle Reisepässe, welche bis zum 18.11.2017 beantragt wurden, eingetroffen sind.

Der Personalausweis kann erst dann an Sie ausgehändigt werden, wenn Sie auch den PIN Brief per Post erhalten haben.

Die Ausweisdokumente können während den Sprechzeiten im Bürgerbüro abgeholt werden. Bitte bringen Sie bei der Abholung des neuen Personalausweises oder Reisepasses die abgelaufenen Dokumente mit. Die Ausgabe der neuen Dokumente ist ansonsten nicht möglich.

Finanzamt Offenburg

Aufgrund einer betrieblichen Veranstaltung ist das Finanzamt Offenburg Außenstelle **Wolfach** am Dienstag, den **19.12.2017 ab 14:00 Uhr geschlossen.**

Fundsachen

In der vergangenen Woche wurden bei der Stadtverwaltung Wolfach folgende Fundsachen abgegeben, die während den Sprechzeiten im Bürgerbüro abgeholt werden können:

- Fahrradsattelpolster
- Grünes Klapprad „City Line“

Altersjubilare

15.12. Schwabecher Anastasija 75 Jahre

Herzlichen Glückwunsch und alles Gute für die Jubilare.

Stadt WOLFACH SENIORENZENTRUM

Das Seniorenzentrum ist jeden Mittwoch von 14.30 – 17.00 Uhr geöffnet.

An den Nachmittagen, an denen keine Veranstaltung stattfindet, laden wir zu geselligem Beisammensein und Gesellschaftsspielen ein.

Wir freuen uns auf Ihren Besuch!

Besuchen Sie den Wolfacher Wochenmarkt!

Er findet jeden Mittwoch und Samstag von 8.00 bis 12.00 Uhr in der Innenstadt statt.

Angeboten wird frisches Obst und Gemüse, Eier, Blumen, Käse-, Fleisch- und Backwaren, Grillwürste und vieles mehr.

Notrufe

Feuerwehr/ Rettungsdienst / Notarzt (Europaweit)	112
Polizei	110
Polizeiposten Wolfach	07834 / 8357-0
Gift-Notruf	0761 / 1924-0
Krankentransport	0781 / 19222

Störungsdienste

Stromversorgung E-Werk Mittelbaden	07821 / 280-0
Wasserversorgung	07834 / 8353-84
Gasversorgung badenova	0800 / 2767767

Sie erreichen uns

Bürgerbüro:

Montag bis Mittwoch	8.30 bis 12.30 Uhr
Donnerstag	8.30 bis 12.30 Uhr 14.00 bis 19.00 Uhr
Freitag	8.30 bis 12.30 Uhr
Samstag	10.00 bis 12.00 Uhr

Tourist-Information:

Montag - Freitag	09:00 bis 12:30 Uhr 14:00 bis 17:00 Uhr
Donnerstag	bis 18:00 Uhr

Alle anderen Ämter:

Montag bis Freitag	8.30 bis 12.00 Uhr
Donnerstag	14.00 bis 18.00 Uhr

Was erledige ich wo?

Bürgermeister	Thomas Geppert	8353-32
Sekretariat	Christine Schuler (vorm.)	8353-32
Telefonzentrale		8353-0
Telefax		8353-39
E-Mail		stadt@wolfach.de
Internet		www.wolfach.de
EG Tourist-Information		
Touristische Auskünfte	Harald Eisenmann	8353-53
Kulturelles, Veranstaltungen	Sonja Wälde	8353-52
Leitung Tourist-Information, Vereine,	Gerhard Maier	8353-50
Telefax		8353-59
1. OG Bürgerbüro / Ordnungsamt		
Bürgerbüro (u.a. Ausweise, Umzüge, Gewerbe, Fundsachen)	Doris Glunk, Kathrin Gebele, Maike Brüstle	8353-13
Renten	Doris Glunk (n. Vereinb.)	8353-15
Leitung Bürgerbüro/ Ordnungsamt, Märkte	Michaela Bruß	8353-12
Hausmeister	Reinhard Schmider	8353-17
2. OG Rechnungsamt / Stadtkasse		
Amtsleiter	Peter Göpferich	8353-25
Stadtkasse	Gerhard Schneider	8353-23
Wasser, Abwasser, Grund- u. Gewerbesteuer, Hallenvermietung	Sandra Riester	8353-21
Hundesteuer, Gebühren u. Entgelte	Melanie Staiger (vorm.)	8353-22
Liegenschaften, Beiträge, Landwirtschaft	Nicole Schmid	8353-26
Feuerwehr, Forst	Elke Diekmann	8353-24
Sekretariat, Kurtaxe	Gerlinde Wöhrle (vorm.)	8353-27
3. OG Hauptamt / Standesamt		
Amtsleiter	Dirk Bregger	8353-36
Sekretariat, Personal	Martina Springmann	8353-31
Schulen, Kindergärten, Öffentlichkeitsarbeit	Mike Lauble	8353-34
Standesamt, Mietwohnungsbörse	Bettina Vollmer	8353-35
EDV-Administration, Personal	Klaus Hettig	8353-38
4. OG Soziales / Bauverwaltung / techn. Bauwesen		
Bauangelegenheiten, Stadtsanierung,	Martina Hanke	8353-42
Techn. Bauwesen	Josef Vetterer	8353-44
Soziales, Friedhöfe, Schülerbeförderung	Christel Ohnemus (vorm.)	8353-45
Sekretariat	Elisabeth Landgraf (vorm.)	8353-41
Sekretariat, Redaktion Bürger-Info	Gerd Schmid	8353-43
Bauhof		
Bauhofleiter	Maik Knötig	8353-80
Sekretariat	Theresia Zefferer (vorm.)	8353-81
Störungsdienst Wasserversorgung		8353-84
Telefax		8353-89
Stadtkapelle Probenraum		47534

Soziale Dienste

Diakonisches Werk im Evangelischen Kirchenbezirk Ortenau Dienststelle Hausach

Eichenstraße 58, 77756 Hausach, Tel. 07831/9669-0, Fax 07831/9669-55
Mo-Fr 9-12 Uhr und nach Vereinbarung

- **Dienste für seelische Gesundheit**
  Sozialpsychiatrischer Dienst Kinzigtal / Hohberg-Neuried
  Betreutes Wohnen für psychisch erkrankte Menschen im Kinzigtal
  Psychiatrische Institutsambulanz
  Tagesstätte
- **Sozialberatung**
- **Rechtliche Betreuungen**
- **Jugendmigrationsdienst**
- **Beratung für Schwangere und junge Familien**
- **Schwangerschaftskonfliktberatung -staatlich anerkannt-**
- **Kindertagespflege Kinzigtal, Tel. 07831/9669-12**
  Beratung, Qualifizierung und Vermittlung
  Für Informationen bitte an Ingrid Kunde wenden.
  Sprechzeiten:
  Dienstag 09.00 – 12.00 Uhr
  Mittwoch 12.30 – 15.30 Uhr
  Donnerstag 09.00 – 12.00 Uhr

Johannes Brenz Altenpflege

Luisenstr. 2, 77709 Wolfach

- Brenzheim Zentrale	07834 8385- 0
- Dauer- und Kurzzeitpflege	07834 8385-16
- Betreutes Wohnen	07835 8385-10
- Essen auf Rädern	07834 8385-24
Oberwolfacherstr. 6, 77709 Wolfach	
- Ambulante Pflege Johannes Brenz	07834 8385-80
- Ambulante Pflege Mobil	01761 8385-001
- Tagespflege	07834 8385-70

www.johannes-brenz.de

Pflegedienst der Arbeiterwohlfahrt

Kranken- und Altenpflege; Hilfen im und um das Haus; Beratung und Betreuung; Individuelle Behindertenbetreuung; Beratung von Angehörigen; Essen auf Rädern. Info: Hornberg, Tel. 0 78 33 / 2 45, Haslach, Tel. 0 78 32 / 45 22

DRK Kreisverband Wolfach

– Kurse Erste Hilfe	07831/9355-0
– Verwaltung, Zivildienst, Freiwilligendienste	07831/9355-12
– Migrationserstberatung	07831/9355-17
– Kleiderkammer	07831/9355-12
Hilfen für Pflegebedürftige und Angehörige aus einer Hand:	
– Pflegedienst - rund um die Uhr - alle Kassen	07331/9355-14
– Betreungsangebote für Demenzkranke	07831/9355-12
– Hausnotrufdienst	07831/9355-17
– Fahrdienste für behinderte Menschen	07831/9355-12
– Umfassende Beratung u. Gruppenangebote	07831/9355-16
– Betreutes Wohnen, Seniorentreff	07833/965303

Club 82 – Der Freizeitclub e. V.

Sandhaasstr. 2, 77716 Haslach, Tel. 07832/9956-0,
Fax 07832/9956-35, Internet: www.club82.de,
Mail: club82@club82.de
Dienstleistungen für Menschen mit Behinderung und Angehörige

Pension „Wohnen am Kreisel“	Tel. 07832/9956-22
„zamme“ – Integration im Kindergarten	Tel. 07832/9956-24
Beratungsstelle	Tel. 07832/9956-27
Hilfen für Familien	Tel. 07832/9956-26
Kurse, Sport und Veranstaltungen	Tel. 07832/9956-21
Reise und Urlaub	Tel. 07832/9956-20

Pflegestützpunkt Ortenau + IAV Kinzigtal + Demenzagentur Kinzigtal

Tel: 07832 99955-220

Pflege **i**m **K**inzigtal

Tel. 07832/979903 – Häusliche Alten- und Krankenpflege

Caritasverband Kinzigtal

Caritas-Sozialstation Kinzig-Gutachtal, Wolfach, Kirchplatz 2, Tel. 86703-0
Häusliche Pflege-Grund-und Behandlungspflege-hauswirtschaftl. Hilfe-individuelle Demenzbetreuung-Beratung zu allen pflegerischen Themen-Hausnotruf
Betreuungsgruppe, Wolfach, Montag von 14-17 Uhr, Tel. 86703-0
Caritasbüro Wolfach, Kirchplatz 2, Tel. 86703-16
Caritassozialdienst-Schuldnerberatung
Caritashaus Haslach, Sandhaasstraße 4, Tel. 07832 99955-0
Psycholog. Beratungsstelle für Eltern, Kinder und Jugendliche und für Ehe- und Lebensfragen-Fachstelle Frühe Hilfen; Durchwahl -300 / IAV-Stelle-Demenzagentur -220 / Hospizgruppen Kinzigtal -210 / Schwangerenberatung
www.caritas-kinzigtal.de

Sozialstation der Raumschaft Haslach

Tagespflege im Bürgerhaus Haslach
ein Angebot – für pflegebedürftige Seniorinnen und Senioren – zur Entlastung pflegender Angehöriger. Öffnungszeiten: Mo. bis Fr., 8 bis 17 Uhr, Tel. 07832/8079.

Frank Urbat Pflege mobil an Wolf und Kinzig

Hauptstraße 34, 77709 Wolfach, Tel. 0 78 34 / 86 73 03,
Fax 0 78 34 / 86 73 60
Grundpflege, Behandlungspflege, spezielle Krankenpflege, hauswirtschaftliche Hilfen, Pflegeanleitung für pflegende Angehörige - Vertragspartner aller Kassen

Weißer Ring

Tel. 0781/9666733, Gemeinnütziger Verein zur Unterstützung von Kriminalitätsopfern und zur Verhütung von Straftaten

Seniorenzentrum "Am Schlossberg" Hausach

• Pflegeheim: Langzeitpflege, Kurzzeitpflege:	07831/969120
• Ambulanter Pflegedienst	07831/9691222
• Tagespflege	07831/9691222
• Betreutes Wohnen	07835/63980

Alten- und Pflegeheim St. Vinzenz

Fürstenbergstraße 4, 77776 Bad Rippoldsau, Telefon 07440 / 9299 – 0,
st-vinzenz@miksch-partner.de, www.haus-st-vinzenz.de
Dauerpflege, Kurzzeitpflege und Verhinderungspflege
Beratung von Angehörigen und Menschen mit Pflegebedarf
in Fragen zu Pflege und Demenz

Apotheken-Bereitschaftsdienst

Der wöchentliche Apotheken-Notdienst der Apotheken von Hausach, Wolfach und Oberwolfach wechselt täglich, kombiniert mit den Apotheken von Haslach, Hornberg und Steinach. Wechsel ist jeweils morgens 8.30 Uhr.

Donnerstag, 14.12.2017	Apotheke, Steinach
Freitag, 15.12.2017	Stadt-Apotheke, Haslach
Samstag, 16.12.2017	Stadt-Apotheke, Zell
Sonntag, 17.12.2017	Kinzigtal-Apotheke, Haslach
Montag, 18.12.2017	Apotheke Iff, Hausach
Dienstag, 19.12.2017	Bären-Apotheke, Biberach
Mittwoch, 20.12.2017	Burg-Apotheke, Hausach
Donnerstag, 21.12.2017	Kloster-Apotheke, Haslach

Ärztlicher Bereitschaftsdienst

Bei akuten Erkrankungen können Patienten ohne vorherige Anmeldung während der Öffnungszeiten direkt in die Notfallpraxen kommen:

Wolfach, Oberwolfacher Straße 10, 77709 Wolfach
Öffnungszeiten: Samstag, Sonn- und Feiertag von **9 bis 13 Uhr** und **17 bis 20 Uhr**
Offenburg / Erwachsene, Ebertplatz 12, 77654 Offenburg
Öffnungszeiten: Montag, Dienstag, Donnerstag von **19 bis 22 Uhr,** Mittwoch und Freitag von **16 bis 22 Uhr,** Samstag, Sonn- und Feiertag von **8 bis 22 Uhr**
Offenburg / Kinder, Ebertplatz 12, 77654 Offenburg
Öffnungszeiten: Montag bis Freitag von **19 bis 22 Uhr,** Samstag, Sonn- und Feiertag von **8 bis 8 Uhr**

Telefonisch ist der Ärztliche Bereitschaftsdienst über die zentrale Rufnummer **116117** zu erreichen. Die Rettungsleitstelle des Deutschen Roten Kreuzes vermittelt dann an die nächste Notfallpraxis oder an einen der diensthabenden Ärzte. Zusätzlich zu den Ärzten in den Notfallpraxen sind weitere Ärzte im Fahrdienst unterwegs. Sie besuchen die Patienten, die aus medizinischen Gründen nicht in die Notfallpraxen kommen können.

Ortenau Klinikum Wolfach: Tel.: 07834/970-0
DRK-Notruf: Tel. 112 / 0781/19222 (Krankentransport)
Zahnärztliche Notrufnummer: 0180/3222555-11
Kinderärztlicher Bereitschaftsdienst: Tel. 01805/19292460

Unser Gemeinderat

Ergebnisprotokoll der öffentlichen Gemeinderatssitzung vom 07.12.2017

Es werden folgende Beschlüsse gefasst:

TOP 1: Frageviertelstunde

TOP 2: Neubestellung eines Gutachters für den Amtlichen Gutachterausschuss der Stadt Wolfach
Der Gemeinderat wählt und bestellt für die Zeit ab dem 01.01.2018 bis 29.02.2020 Herrn Stefan Decker einstimmig zum ehrenamtlichen Gutachter.

TOP 3: Änderung des Gesellschaftervertrags der Musikschule Offenburg/Ortenau gGmbH zum Zweck der Einführung eines Beirats
Der Gemeinderat stimmt der Änderung des Gesellschaftervertrags der Musikschule Offenburg/ Ortenau gGmbH einstimmig zu.

1. Ein Beirat wird eingerichtet.
2. Bei Vergabe von Aufträgen hat die Geschäftsführung § 106 b Gemeindeordnung zu beachten.
3. Redaktionelle Änderung (Inkrafttreten)

TOP 3: Bekanntgabe von in nicht-öffentlicher Sitzung gefassten Beschlüssen

TOP 4: Bekanntgaben

TOP 5: Vollzugsbericht

TOP 6: Anfragen aus dem Gemeinderat

Die Sitzungsvorlagen zu den oben genannten Tagesordnungspunkten sind auf der Homepage der Stadt Wolfach www.wolfach.de/Rathaus-Service/Gemeinderat/Sitzungsberichte (mit einem Klick auf die TOP-Überschrift) einzusehen.

Die vollständigen Protokolle der öffentlichen Gemeinderatssitzungen können nach Unterzeichnung durch die Urkundspersonen auf dem Rathaus eingesehen werden.

Bericht aus der öffentlichen Sitzung des Technischen Ausschusses vom 05.12.2017

Anwesend:
Bürgermeister Thomas Geppert als Vorsitzender

die Stadträtinnen und Stadträte:
Carsten Boser, Stefan Decker, Bruno Heil, Ernst Lange, Emil Schmid, Georg Schmieder, Ursula Tibaldi, Michael Vollmer - entschuldigt, Ulrich Wiedmaier

von der Verwaltung:
Martina Hanke
Andreas Dieterle als Schriftführer

Punkt 1: Bauanträge

Zu folgenden Bauanträgen hat der Technische Ausschuss einstimmig das Einvernehmen gem. § 36 BauGB erteilt:

1/1 Umbau und Erweiterung der bestehenden Dachgeschoss-Wohnung
Talstraße, Flst. Nr. 243
Gemarkung Kirnbach

1/2 Sanierung mit Teilabbruch und Wiederaufbau des Erd- und Dachgeschosses
Untere Rebbergstraße, Flst. Nr. 1115
Gemarkung Wolfach

1/3 Neubau einer Doppelgarage
Ostlandstraße, Flst. Nr. 1025
Gemarkung Wolfach

1/4 Neubau eines Einfamilienwohnhauses mit Garage
Talstraße, Flst. Nr. 46/4, Gemarkung Kirnbach

1/5 Umnutzung, Sanierung, Teilabbruch und Wiederaufbau des Dachgeschosses, Erstellen von Dachgauben
Talstraße, Flst. Nr. 226, 227
Gemarkung Kirnbach

Punkt 2: Bauvorhaben zur Kenntnis

Frau Hanke verlas die Baugenehmigungen, die das Kreisbauamt im Oktober 2017 genehmigt hat.

Umweltecke

Abfuhr gelbe Säcke im Innenstadtbereich am Kuchenmarkt 21.12.2017

Auf Grund des Kuchenmarktes am Donnerstag, den 21. Dezember und den damit verbundenen Straßensperrungen muss die an diesem Tag stattfindende Abfuhr der gelben Säcke geändert werden.

Die Anwohner der:

Bergstraße, Grabenstraße, Hauptstraße, Kreuzgasse, obere Kinzigstraße vom Gassensteg bis zur Anlage, Kirchstraße 1 – 6 und Schloßstraße

werden gebeten, die gelben Säcke bis spätestens Donnerstag, 6.00 Uhr an folgenden zentralen Punkten zu deponieren:

- Gassensteg, Parkplätze am Narrenbrunnen
- Grünanlage vor dem Schloss/Richtung Bergstraße
- Parkplatz Grieshabergelände Ecke Bergstraße/St. Jakobsweg

Die Plätze sind als Sammelplatz ausgewiesen, Plan siehe Rückseite.

Für Rückfragen stehen wir jederzeit gerne zur Verfügung Tel.: 07834/8353-13 oder 15.

Vielen Dank für Ihr Verständnis.

Stadt Wolfach
Bürgerbüro

Wir weisen darauf hin, dass am Markttag keine Parkmöglichkeit in der Innenstadt besteht. Wir bitten Sie, Ihren PKW bereits am Mittwochabend aus dem Marktgebiet zu entfernen.

Plan siehe Folgeseite

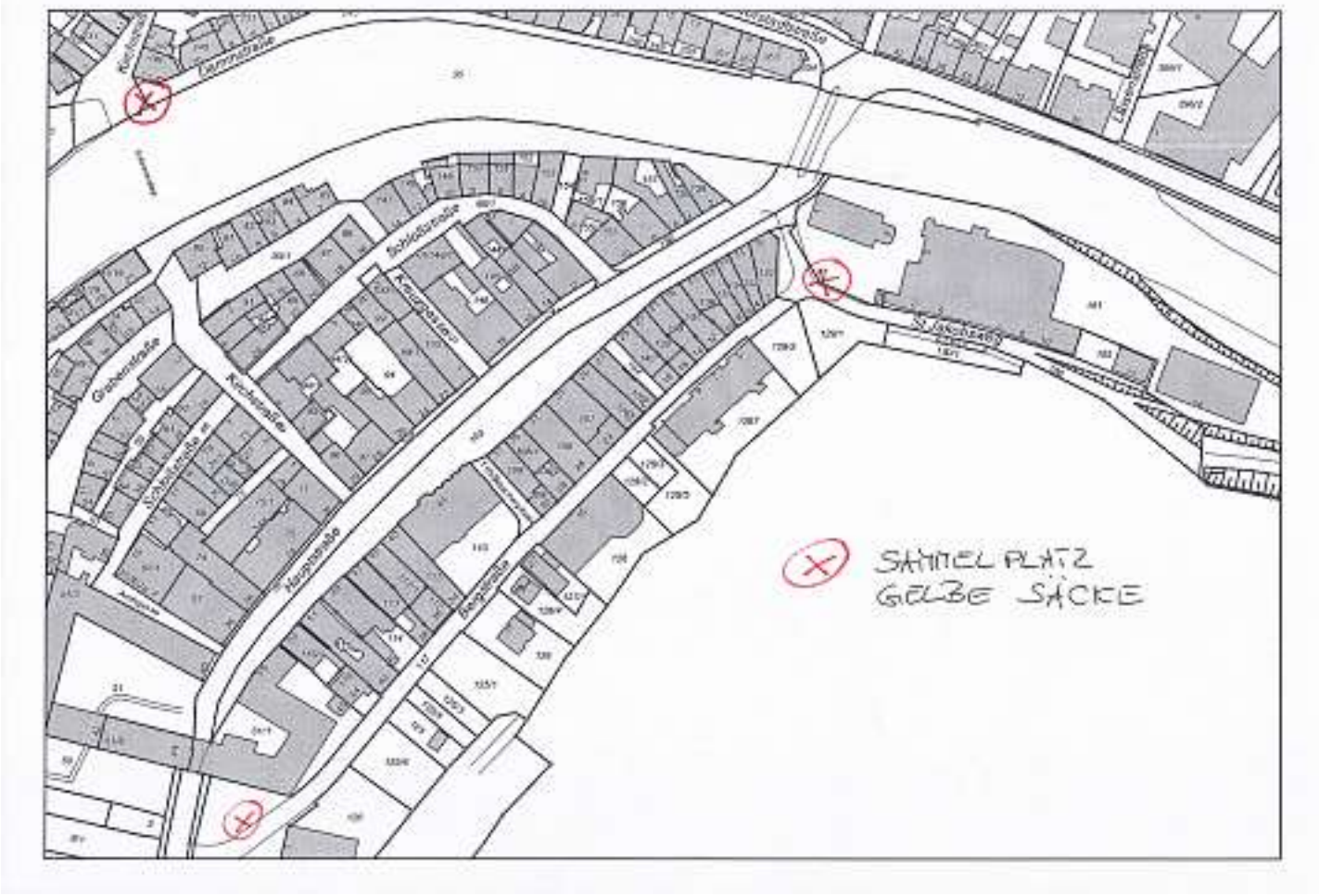

Kindergärten

Kath. Kindergarten St. Laurentius

„Ich hör ihn, ich hör ihn“ sangen alle Kinder und Erzieherinnen des katholischen Kindergartens St. Laurentius, als am Mittwoch den 6.12. 2017 der Nikolaus in den Turnraum einmarschierte. Mit großen Augen bestaunten die Ameisen, Marienkäfer, Igeln, Elefanten, Spitzmäuse und Bärenkinder den hohen Besuch. Zuvor war den Kindern aufgefallen, dass die mitgebrachten gestrickten Socken, die im Gruppenraum wartend mit Namen beschriftet hingen, verschwunden waren. Ob die sich wohl der Nikolaus geholt hat? Nach einer schönen Begrüßung erzählte uns der Nikolaus eine Legende. Danach waren die Kinder mit ihrem einstudierten Programm an der Reihe. Den Anfang machten die Bären mit einem tollen Lied, danach tanzten die Spitzmäuse einen Tüchertanz. Nun folgten die Kleinsten. Bevor die Krippenkinder mit ihrem Fingerspiel, bei dem der ganze Körper mitmacht, begeisterten, übergab Hannes ganz mutig seinen Schnulli dem Nikolaus! Bravo Hannes! Die Igelkinder faszinierten alle mit einem vertonten Gedicht. Einen schönen Abschluss bereiteten uns die Elefantenkinder mit der Mitmachgeschichte „Schneefrau & Schneemann“. Nach diesem kurzweiligen Programm folgte die Bescherung. Endlich wurden die großen, gefüllten Säcke, welche neben dem Nikolaus lagen, überreicht. Jede Gruppe stellte sich noch mit dem Nikolaus und besagtem Geschenkesack zu einem Gruppenfoto auf. Als das Lied „Lasst uns froh und munter sein“ verklungen war, verabschiedete sich der Nikolaus. Alle Kinder gingen mit ihren Erzieherinnen in die Gruppe um endlich in den Sack zu schauen. Und tatsächlich – die Socken waren drin und sogar gefüllt. Welche Überraschung uns der Nikolaus beschert hatte, durften die Kinder Zuhause lüften. „Es riecht nach Weckle und raschelt wie Gummibärchen!“ war Idas Theorie! Bestimmt haben sich die Kinder den Weckmann schmecken lassen.
Vielen Dank lieber Nikolaus für den Besuch. Bis zum nächsten Jahr!

Schulen

Cleverle AG

Die Cleverle-AG bei „Moser's Fensterlädele"
Eine erste Gruppe war am 22.11.2017 mit der Cleverle-AG bei Moser´s Fensterlädele. Nachdem wir im Verkaufsladen erfahren haben, was man so alles hier kaufen kann, gingen wir nach unten ins Nähzimmer. Dort haben wir, unter Anleitung von Frau Brites und Frau Firner, ein schönes Kissen genäht. Zuerst wurde der Stoff zurechtgelegt. Dann haben wir mit den Nadeln den Kissenbezug abgesteckt. Endlich durften wir mit der Nähmaschine selbst nähen und dann den Kissenbezug füllen. Das war alles gar nicht so einfach. Zum Schluss haben wir unseren Namen oder Muster drauf gestickt.
Es hat super Spaß gemacht. Vielen Dank an Frau Brites und Frau Firma und ihren Chef
Emma Guppert 4 b

Die Cleverle-AG - bei Fahrrad am Bächle
Am 21.11.17 trafen sich 8 Kinder von der Cleverle AG beim Fahrrad am Bächle in Oberwolfach.
Herrr Sum gab uns eine sehr interessante Führung in seiner Fahrradwerkstatt.
Jeder von uns durfte eine Runde mit dem coolsten Fahrrad allerzeiten, mit einem so genannten Fatbike, fahren. Ein Fatbike hat doppelt so breite Reifen wie ein normales Fahrrad. Ebenso konnten wir zwei Räder mit Unterstützung von Herrn Sum reparieren und sogar ein Fahrrad zusammenbauen.
Jetzt sind wir in der Lage einem Fahrrad erste Hilfe zu leisten.
Lio Gabelmann, Klasse 4b

Cleverle AG: An zwei Nachmittagen wurden zahlreiche Kerzen aufgehübscht.
26 Kinder kamen an den Freitagen, 17. und 24. November in den BK-Saal der Herlinsbachschule, um ihre mitgebrachten Kerzen zu verzieren. Frau Sandra Würth brachte ein reichhaltiges Sortiment an Wachsplatten und Wachsstiften mit. Zu Beginn erklärte sie den Kindern alles Wichtige im Umgang mit Wachs. Die Kinder hörten sehr interessiert zu und konnten anschließend Kreativität freien Lauf lassen. Dabei entstanden mithilfe von verschiedenen Schneidwerkzeugen und Ausstechern schöne Unikate.
Alle Kinder hatten sehr viel Freude beim Arbeiten mit diesem wertvollen Material.
Übriggebliebene Wachsplatten durften die Kinder mit nach Hause nehmen, um dort weitere Kerzen zu gestalten.
Ein herzliches Vergelt`s Gott an Sandra Würth für diese tollen Nachmittage.

Cleverle AG: Am Freitag, 08. Dezember 2017 bastelten wir in der Herlinsbachschule kleine, aber feine Weihnachtskrippen.
Am Freitag, dem 08.Dezember 2017 bastelten wir mit neun Kindern im BK-Saal der Herlinsbachschule „Die Heilige Familie …" in Eierkartons.
Zu Beginn bemalten und beglitterten wir die Eierkartons. An einem anderen Basteltisch formten wir aus Pfeifenputzern und Holzperlen die Figuren. Diese wurden an einem weiteren Basteltisch mit verschiedenfarbenen Filzstoffen bekleidet.
Die Kinder hatten sehr viel Freude beim Basteln. Wir merkten gar nicht wie schnell die angesetzte Zeit verflog. Manche Kinder mussten in allerletzter Minute noch die letzten Handgriffe tätigen.
Am Ende waren wir sehr zufrieden mit unseren schönen kleinen Krippen, die nun einen Platz im Kinderzimmer oder unterm Christbaum finden.
Vielen Dank an Barbara Oliva, Liu Oliva und Mirjam Harter!

Berufliche Schulen Wolfach

Info-Tour an den Beruflichen Schulen Wolfach ein voller Erfolg

Wochenlang hatte der große Tag der Eigenwerbung seine Schatten vorausgeworfen: Projekte wurden geplant, Plakate gestaltet, Versuchsaufbauten ausgetüftelt, Rezepte und Dekorationsideen ausgewählt, Stände geplant. Lehrer und Schüler der Beruflichen Schulen Wolfach waren gleichermaßen emsig mit den Vorbereitungen auf die Info-Tour beschäftigt.

Die Arbeit hat sich gelohnt: Der Infotag der BS Wolfach war ein voller Erfolg. Am Vormittag reisten die interessierten Jugendlichen von zuführenden Schulen aus der Region gleich klassenweise mit ihren Lehrern an, sodass teilweise Schulbusse ihren Fahrplan änderten, um die Menge an Besuchern von den BS Wolfach wieder nach Hause zu befördern. Und auch nachmittags war das Event von möglichen zukünftigen Schülerinnen und Schülern und deren Eltern gut besucht.

Den Gästen wurde allerdings auch so Einiges geboten: Neben theoretischen Informationen zur Berufsschule, den Ein- und Zweijährigen Berufsfachschulen, dem Berufskolleg 1 und den Technischen und Sozialwissenschaftlichen Gymnasien hatten die verschiedenen Profile und Fachbereiche ein buntes Programm aus Workshops, Spielen, Versuchen und Versucherle auf die Beine gestellt.

Ob süß oder salzig, sportlich oder naturwissenschaftlich, Metall, Pflege, Mechatronik, Hauswirtschaft, Psychologie, Französisch oder Spanisch: für jede Interessenlage und jeden Geschmack war etwas dabei. Schulleiter Heinz Ulbrich hob hervor, dass ohne das besondere Engagement der beteiligten Lehrkräfte und Schülerinnen und Schüler eine so ansprechende und erfolgreiche Präsentation der Schule nicht möglich gewesen wäre.

Bis nachmittags um 16.00 Uhr stand die Tür für interessierte Gäste offen. Ebenso lange halfen auch zahlreiche Schülerinnen und Schüler der BS Wolfach, gemeinsam mit ihren Lehrern ihre Schule zu präsentieren, sei es als „Fremdenführer“ durch das Gebäude, als Betreuung der Infostände oder durch Hilfestellung und Anleitung in den Workshops. So bleibt nach vollbrachter Leistung bei allen Beteiligten das gute Gefühl zurück, als Schulgemeinschaft etwas Erfolgreiches auf die Beine gestellt zu haben.

Bilder von der Info-Tour und den verschiedenen Angeboten können interessierte Leser auf dem Facebookprofil der Schule anschauen. Wer sich dabei ärgert, diese einmalige Gelegenheit verpasst zu haben, der sei getröstet: Am Mittwoch, 31.01.2018, von 18.00 bis 20.00 Uhr öffnen die BS Wolfach noch einmal ihre Türen zum Informationsabend mit Vorstellung der einzelnen Schularten. Um die Wartezeit bis dahin zu überbrücken, kann man sich vorab schon einmal auf der Homepage der Schule informieren:
www.bs-wolfach.de/schularten/uebersicht

Schule trifft Leben: Fotowettbewerb an den Beruflichen Schulen Wolfach

Unter dem Motto „Schule trifft Leben“ führten die Beruflichen Schulen Wolfach nach den Herbstferien ihren ersten Schülerfotowettbewerb durch. Die Teilnehmer setzten sich auf vielfältige Weise mit dem Thema auseinander, so kamen ganz unterschiedliche Bilder zustande.

Dank der freundlichen Unterstützung des Dorfbeck Gutach, der den Schulkiosk betreibt, sowie des Fördervereins der Beruflichen Schulen Wolfach gab es großzügige Vespergutscheine für den Kiosk zu gewinnen. Zunächst entschied die Jury über einen ersten Preis. Die besten Bilder aus dem Wettbewerb wurden auf dem Facebookprofil der Schule veröffentlicht, wo es in einem Online-Voting einen weiteren Preis zu gewinnen gab.

Die Jury, bestehend aus Schulleiter Heinz Ulbrich, den Schülervertretern Johannes Litterst und Svenja Stötzel, der PR-Beauftragten der Schule Kathrin Haberer sowie Jochen Kress, Fachmann für Medientechnik an den Beruflichen Schulen Wolfach, entschied sich für das Gruppenfoto, das Stefan-Cristian Buse eingereicht hatte. Im Online-Voting lagen Sarah Al Shehnah und Basima Qasim gleichauf, die sich nun den zweiten Gewinn teilen.

Schulleiter Heinz Ulbrich freute sich bei der Preisverleihung in der Aula über das kreative Engagement der Teilnehmerinnen und Teilnehmer, das den Schulalltag ein wenig bunter machte. Sarah Al Shehnah dankte allen Lehrkräften der Klasse für ihren besonderen Einsatz für die Jugendlichen.

Die Fotos der Preisträger bilden das Leben an den Beruflichen Schulen Wolfach ab, zu dem neben dem Unterricht vor allem das „Wir-Gefühl“ zählt, was das Bild des Jurypreisträgers anschaulich darstellt. Aber auch die gemeinsame Gestaltung der Pausen, sei es am Piano in der Aula oder beim Frühstücken im Klassenzimmer, ist wichtiger Teil des Schulalltags. Letzten Endes sind es vor allen Dingen die Schülerinnen und Schüler in ihrer Vielfalt und Einzigartigkeit, die das Leben an der Schule ausmachen, das zeigen alle drei Siegerfotos jeweils auf ihre Weise.

Trotz einiger Anlaufschwierigkeiten bei diesem ersten derartigen Wettbewerb an der Schule soll es im Frühjahr eine weitere Auflage unter neuem Motto geben. So bietet sich die Möglichkeit, die Schule einmal durch die Augen der Schüler zu sehen und etwas mehr Kreativität in den Schulalltag zu bringen.

Vorne die Preisträger mit ihren Siegerfotos: Stefan-Cristian Buse, Basima Qasim und Sarah Al Shehnah, dahinter Jurymitglied Jochen Kress mit dem Klassenlehrer der Gewinner, Frank Obert, Schülersprecherin Svenja Stötzel und Schulleiter Heinz Ulbrich (v.l.n.r.)

Oh Tannenbaum: VEGA veranstaltet vorweihnachtlichen Lötkurs für Eingangsklasse des TG Wolfach

Ausbildungs- und Studieninformation, Betriebsbesichtigung, Mittagessen, Lötkurs – die Firma VEGA bot ihren Besuchern vom Technischen Gymnasium Wolfach ein ganz schönes Rundum-Programm. Sechzehn Schüler und eine Schülerin hatten sich mit Klassenlehrer Wolfgang Schmid auf den Weg zur Schiltacher Firma VEGA Grieshaber KG gemacht. Zwischen dem Technischen Gymnasium Wolfach und dem Hersteller von Prozessmesstechnik besteht bereits seit einigen Jahren eine Kooperation.

Nach der Begrüßung durch die Ausbildungsabteilung und einer Präsentation der Firma und ihrer Produkte wurden die Schüler über die im Betrieb vertretenen Ausbildungsberufe informiert. Besonders interessant war auch die Vorstellung der neuen Kooperation zwischen VEGA und der Hochschule Offenburg: In 4,5 Jahren kann in einem kombinierten Studiengang der Elektrotechnik neben dem Bachelor auch gleich der Abschluss als Elektroniker für Geräte und Systeme erworben werden.

Es folgte eine Führung durch verschiedene Abteilungen des Betriebs mit Einblicken in modernste Prozessfertigung in SMD-Technik, in der die Bauteile automatisch aufgeklebt werden. Aber nicht alles ist heutzutage voll automatisiert, professionelle Handarbeit ist nach wie vor gefragt. So gab es nach dem Mittagessen einen Lötkurs für die Schüler, in dem ein blinkender Platinen-Weihnachtsbaum hergestellt wurde. Wer den Tannenbaum sehen möchte, findet ein Foto auf dem Facebookprofil der Schule: **www.facebook.com/BSWolfach/.** Da noch Zeit und Material zur Verfügung standen, wurde im Anschluss gleich noch ein wenig weiter „kreativ gelötet“. Dank der kompetenten Betreuung durch Auszubildende der Firma VEGA nahmen die Teilnehmer aus dem Workshop neben blinkenden Tannenbäumen auch noch ein gutes Stück Sachkenntnis mit.

Zum nachmittäglichen Programm kam Lehrer Alexander Retze hinzu, der seitens der Schule Kontaktperson für den Kooperationspartner ist und am TG Wolfach die Durchführung von TheoPrax-Projekten initiierte. TheoPrax ist eine Lehr-Lern-Methodik, deren Hauptziel es ist, die Motivation zum Lernen in den Naturwissenschaften und Technik sowie in Sozial- und Geisteswissenschaften zu steigern. Zu diesem Zweck finden Kooperationen zwischen Schulen, Hochschulen und Betrieben statt, die es den Projektteilnehmern ermöglichen, über den Tellerrand der alltäglichen Lernumgebung hinauszuschauen und eigene Projekte auf die Beine zu stellen, die Theorie und Praxis verknüpfen und in diesem Maßstab z.B. an der Schule allein nicht durchführbar wären.

Das Technische Gymnasium der Beruflichen Schulen Wolfach arbeitet im Rahmen von TheoPrax seit einigen Jahren erfolgreich mit der VEGA und der Hochschule Furtwangen University (HFU) zusammen. Die Vielfalt der Projekte zeigt das entwicklerische Potenzial der teilnehmenden Jugendlichen: So reicht die Bandbreite der bisherigen Erfindungen von einem Waffelbackautomaten über die akustische Darstellung von Lichtwellen bis zum aktuellen Ballspielautomaten, der auf den Science Days in Rust und zuletzt beim Infotag der Schule getestet werden konnte. Fantasie und Erfindergeist der Jugendlichen sind dabei kaum Grenzen gesetzt.

Auch die diesjährige elfte Klasse zeigte sich von den gebotenen Möglichkeiten begeistert und verpflichtete sich nach der nachmittäglichen Informationsveranstaltung gleich zur Teilnahme an TheoPrax und Jugend Forscht – man darf gespannt sein, was sie sich einfallen lassen werden. Wer Neuigkeiten aus dem TG Wolfach nicht verpassen oder sich über diese und andere an den BS Wolfach vertretene Schularten informieren möchte, kann dies auf der Homepage der Schule unter **www.bs-wolfach.de** tun.

Die Eingangsklasse des Technischen Gymnasiums Wolfach zu Besuch bei der VEGA Grieshaber KG.

Nacht der Ausbildung bei Hansgrohe: Berufliche Schulen Wolfach stellen sich vor

Auf der gut besuchten „Nacht der Ausbildung“ des Schiltacher Armaturen- und Brausenspezialisten Hansgrohe waren auch die Beruflichen Schulen Wolfach mit einem Informationsstand vertreten. Das Ausbildungszentrum, die Hansgrohe Talentschmiede, öffnete bereits zum fünften Mal für interessierte Schüler und Eltern ihr „Türchen“. Die BS Wolfach und die Firma Hansgrohe verbindet seit Jahren eine erfolgreiche Kooperation im Ausbildungsbereich.

Die Zeiten werden nicht einfacher für Schulstandorte im ländlichen Raum. Umso glücklicher kann sich das Einzugsgebiet der Beruflichen Schulen Wolfach schätzen, denn der Standort bietet in gut erreichbarer Lage eine Vielzahl schulischer Aus- und Weiterbildungsmöglichkeiten und bereichert somit die Bildungs-Infrastruktur der Region. Doch wie überall gilt auch hier: Man muss sich ins Gespräch bringen und die Werbetrommel rühren, denn von selbst läuft heute kaum noch etwas.

Die Lehrer Holger Mai und Moritz Haas informierten interessierte Jugendliche auf der Nacht der Ausbildung insbesondere über das Technische Gymnasium, das Berufskolleg Technik 1 und das Berufskolleg Fachhochschulreife Technik. Wer Genaueres über diese oder andere an den BS Wolfach vertretene Schularten erfahren möchte, kann dies auf der Homepage der Schule tun: **www-bs-wolfach.de**

Informationsstand der Beruflichen Schulen Wolfach bei der Nacht der Ausbildung der Fa. Hansgrohe in Schiltach

Graf-Heinrich-Schule Hausach-Wolfach

Weihnachtsferien
Weihnachten steht vor der Tür und damit auch die wohlverdienten Weihnachtsferien.

Am Donnerstag 21.12.2017 ist der letzte Schultag.

Unterrichtsende für alle Klassen in Hausach:11:
10 Uhr **(Luke ist informiert)**
Unterrichtsende für alle Klassen in Wolfach:
11:05 Uhr

Die Grundschulbetreuung findet bis 14:00 Uhr statt.
Der erste Schultag nach den Ferien ist Montag, der 08. Januar 2018 - laut Stundenplan.

Wir wünschen Ihnen Frohe Weihnachten und einen guten Start ins neue Jahr.

Mit freundlichen Grüßen

Simone Giesler — Rektorin
Stefan Zechmeister — Konrektor

Kirchen

Die Kirchlichen Nachrichten finden Sie im Gemeinsamen Teil Wolfach/Oberwolfach

Vereine

Sportabzeichenübergabe 2017
Bei der erfolgten Übergabe der Sportabzeichen am 01. Dezember in der Herlinsbachhalle konnten 44 Aktive die Urkunden in Empfang nehmen.

Jugend

Bronze
Louis Benz, Julian Frick, Jana Hansmann., Paul Schondelmaier, Nora Moser

Silber
Luis Groß, Marie-Sophie Lampart

Gold
Melanie Armbruster , Luca Moritz Baumann, Melanie Baumann, Ben Böhler, Luis Burk, Helena Gutmann, Mathias Harter, Mona Hubrich, Emma Knaust, Laura Krawczyk, Ellena Lehmann, Karin Müller, Samia Münzer, Hannes Scharer, Lina Scharer, Anna-Lena Schiefer, Jonas Schillinger, Hannah Schmider, Vanessa Totzke, Yanneck Totzke, Leni Wachendorfer, Elias Wick, Tabea Wick

Erwachsene

Silber
Michael Springmann

Gold
Gerd Burk, Lara Gutmann, Günter Hacker, Uwe Haupt, Heike Lehmann, Christine Oberfell, Klaus Sattler, Klaus Schmieder, Michael Schmider, Ralf Stehle, Volker Wurster, Priska Scharer, Wolfgang Müller-Scharer

Grundschulaktionstag 2017 an der Herlinsbachschule Wolfach
Bereits im achten Jahr in Folge führt die Handballabteilung des TV Wolfach (jetzt als SG Gutach/Wolfach) mit der Herlinsbachschule den Grundschulaktionstag Handball durch. Trainer und Helfer der SG Gutach/Wolfach bringen den Kindern der zweiten Klassen den Handballsport näher. Auf Grund der derzeit in Deutschland stattfindenden Handball-WM der Frauen wurde der Termin in diesem Jahr in die Vorweihnachtszeit verlegt.

Mit kleinen Wettkampfspielen und Staffeln werden wie bei einer professionellen Handballeinheit die noch müden und kalten Muskeln aktiviert und erwärmt. Rund um den Ball werden an unterschiedlichen Stationen handballspezifische Übungen durchgeführt. Geschicklichkeit und Konzentration sind gefragt.
Im letzten Abschnitt der zweieinhalbstündigen Trainingseinheit beschäftigen sich die Kinder spielerisch mit den Handballregeln, dann werden die Mannschaften eingeteilt.

Ein kleines Turnier mit vereinfachten Handballregeln (Aufsetzer-Handball) rundet den Vormittag ab. Gespielt wird 3 gegen 3 in kleinen Feldern.
Am Ende des sportlichen Vormittags erhalten die Akteure Urkunde, Anstecker und ein Regelheft. Alle Akteure werden zu einer kleinen Stärkung in Form einer Brezel und eines Fruchtgetränks, gesponsert vom TV Wolfach, Abt. Handball, eingeladen.
Ein herzliches Dankeschön an Christa Vollmer und Ihr Team bestehend aus Nikola Brod, Shuki Schwendemann, Liam Storz und Florian Vollmer sowie an die Schulleitung der Herlinsbachschule, die diese Aktion jedes Jahr vorbildlich unterstützt.

HEIMSPIELTAG

16.12.17 / GUTACH

Samstag, 16.12.2017

10:40 h	D-weiblich	SG Willstätt-Auenheim
12:00 h	Herren Kreisklasse B	TV Oberkirch 3
14:00 h	Damen Bezirksklasse	SV Schutterzell 2
16:00 h	Herrn Kreisklasse A	FV Unterharmersbach
20.00	Herren Landesliga	TV Ehingen

Am Freitag nach Nikolaus wanderten die jüngsten Kicker im FC 1920 Wolfach vom Treffpunkt am Kurgartenhotel ihre traditionelle Fackelwanderung hoch über den Dächern ihrer Heimatstadt. Als winterharte Glühwürmchen war der Fackelzug entlang des Panoramawegs am Vorstadtberg hinüber nach Vor Langenbach vom Sportplatz aus schön zu beobachten. Dort hatten fleißige Helfer wieder ein wärmendes Nikolausfeier entzündet und Kinderpunsch, Glühwein und eine heiße Wurst im Wecken gerichtet, wie jedes übernahm der Förderverein Fußballsport die Kosten für die adventliche Verköstigung des Fußballnachwuchses. Im goldenen Buch des Nikolaus fanden sich wenig später nur wenige Untaten der über dreißig Kinder starken Fußballtruppe, der heilige Bischof war voll des Lobs über die fußballerischen Erfolge und die tolle Kameradschaft im Verein und der Geschenkübergabe aus dem großen Sack stand nichts Nennenswertes im Weg. Auch die Trainer der jungen Wölfe hatten über das Jahr einen guten Job gemacht und bekamen vom Nikolaus und den Eltern Dankesworte und Geschenke. Als sich der Nikolaus mit seinem Schlitten und den Rentieren gerade wieder auf den Weg machen wollte, bekam er Unterstützung von Frau Holle, die das Stadion in ein weißes Wintermärchen verwandelte und so den Kindern noch eine veritable Schneeballschlacht gegen ihre Trainer ermöglichte.

Hallenturnier der E-Junioren
Einen schönen Erfolg verbuchten die E-Junioren der SG Wolfach-Kirnbach beim Pokalturnier in Seelbach. Ungeschlagen in fünf Begegnungen qualifizierten sich die Jungs mit Siegen über Welschensteinach, Seelbach und Schweighausen für die nächste Runde im Hallenbezirkspokal. Höhepunkt des Turniers war natürlich das Derby gegen den SV Oberwolfach, in dem sich beide Teams mit dem leistungsgerechten 1:1 die Chance auf's Weiterkommen wahrten und mit je einem Sieg im letzten Spiel dann auch nutzten.

SG Wolfach - FV Biberach 0:0, DJK Welschensteinach – SG Wolfach 0:1
SG Wolfach - FSV Seelbach 1:0, SG Wolfach - SV Oberwolfach 1:1,
SG Wolfach - SG Schweighausen 2:1

C2 und C1 beim Hallenturnier bei der SpVgg Kehl-Sundheim
Ihr letztes Freiluft-Spiel hatten die Wölfe bei der SG Kehl-Sundheim im knöcheltiefen Morast in den letzen Minuten mit 0:3 verloren gehabt, mit gemischten Gefühlen ging es nun für die Jungs am zweiten Adventswochenende nach Sundheim zum dortigen Hallenturnier.
Den Anfang machte am Samstag die C2 und legte im ersten Spiel gleich richtig los.
Der Ausrichter Sundheim wurde mit 1:5 aus der Halle gefegt (Tore: Josua Jörke 3, Patrick Wöhrle, Leon Fix).
Im darauf folgenden Spiel wurde der SV Ottersweier mit schnellen Passfolgen und schönen Einzelleistungen mit 3:1 besiegt (Tore: Josua Jörke 2, Jakob Göpferich).

Im 3. Spiel gegen Schutterwald 1 mussten die Jungs dem hohe Tempo Tribut zollen und sie verloren das Spiel mit 1:4, wobei nach Torchancen das Spiel hätte gewonnen werden müssen doch wurde so mancher Schuss neben das Tor gesetzt (Tor: Petrick Wolber).

Im Spiel 4 gegen Schutterwald 2 dasselbe Bild viele Chancen nur ein Tor durch Rene Kimmig
gleich in der 4. Minute, nach 6 Minuten tapferen Verteidigens war der 1:0-Sieg und damit der Turniersieg perfekt.

Aufstellung:
Tom Buchholz, Jacob Sum, Rene Kimmig, Patrick Wöhrle, Patrick Wolber, Jakob Göpferich, Leon Fix, Josua Jörke, Finn Wernet.

Am Sonntag griff die C1 ins Turniergeschehen ein. Zum Auftakt präsentierte sich die Mannschaft um Max Staiger so wechselhaft wie das Wetter an diesem Sonntag, das Spiel

gegen den FV Schutterwald endete hart umkämpft mit 0:1 für den Gegner. Im Spiel gegen SpVgg Kehl-Sundheim war die Mannschaft komplett von der Rolle und lies dem Gegner genau die Räume offen um mit schnellem Passspiel zum Torerfolg zu kommen, so lagen die Jungs bald mit 0:4 hinten. Nun starteten sie noch die Aufholjagd und erzielten noch 2 Tore durch Jano Herr. Im dritten Spiel schaute gegen Ohlsbach der erste Punkt heraus, das Tor zum 1:1 gelang Linus Lehmann.

Im Spiel gegen den Verbandsligisten FV Kehl zeigten alle Spieler noch einmal was sie leisten können wenn sie als ein Kollektiv agieren, lange sah es nach einem 0:0 aus bis kurz vor Schluss der Kehler FV doch unseren Torhüter Dennis Moser überwinden konnte. Endstand 0:1.

Aufstellung: Dennis Moser, Max Staiger, Jano Herr, Enes Özpek, Simon Hermann, Thomas Mayer, Linus Lehmann, Lasse Schoch

Bereits am 15. und 16.12. kämpfen beide Teams im Bezirkspokal um den Einzug in die zweite Runde.

Kaffeetanten und -trommler

Zweiter Basar für Kaffeetanten und Trommler

Der vor wenigen Wochen veranstaltete Kaffeetanten-Basar war wieder ein voller Erfolg, berichteten die Obfrauen der Kaffeetanten, Nicole Oberle und Petra Lein. Am Sonntag, 22. Oktober, fand in der Schlosshalle ein Basar statt, bei dem sämtliche Artikel rund um die Kaffeetanten und Kaffeetrommler zu erwerben waren. Mit Unterstützung zahlreicher Helfer war die Schlosshalle liebevoll dekoriert worden. Zahlreiche Tische und Ständer quollen über von einem vielfältigen Angebot an Hüten, Schirmen, Röcken, Schmuck und Pelzen, bis hin zu Trommeln. Sämtliche Utensilien für Kaffeetanten und –trommler konnten bestaunt und erworben werden.

Rita Risch unterstützte und ergänzte den Basar mit einem Angebot an Stoffen und Beratung zum Nähen einer neuen „Kaffeetante“, Gabi Heizmann bereicherte den Basar mit einem großartigen Angebot ihrer Hutkreationen.

Auch für das leibliche Wohl war gesorgt. So konnte man sich bei Kaffee und Kuchen, herzhaften Häppchen und einem Glas Sekt zwischendurch stärken. Auch lud die Fotoschau mit alten Fasnetsfotos zum Verweilen ein.

Drei Stunden herrschte reges Treiben in der Schlosshalle. Die Obfrauen bedanken sich an dieser Stelle ganz herzlich bei allen Helfern, die mit tatkräftiger und finanzieller Unterstützung zum guten Gelingen des Basars beigetragen haben.

In der vergangenen Woche überreichten die Kaffeetanten-Obfrauen, Nicole Oberle und Petra Lein, dem 1. Vorsitzenden des Fördervereins Alter Bahnhof und Schlosshalle e.V., Herrn Manfred Schafheutle, voller Stolz einen Scheck 900,00 Euro als Spende. Herr Manfred Schafheutle bedankte sich bei den Obfrauen für die überraschend hohe Spende mit Blumen und dankt ebenfalls allen Helfern und Besuchern des Basars.

Helferkreis

„500 Landinitiativen“ – Wir laden Sie ein mitzumachen

Im Rahmen des Förderprogramms „500 Landinitiativen“ des Bundesministeriums für Ernährung und Landwirtschaft – mit dem Ziel ehrenamtliches Engagement zur Integration von Geflüchteten in ländlichen Regionen zu erleichtern und Formen der Begegnung zwischen einheimischen und geflüchteten Menschen zu schaffen – erhalten wir eine Förderung. Unser Projekt umfasst drei Schwerpunkte, mit denen wir versuchen wollen, diese Ziele umzusetzen.

1. Fahrdienste

Wir wollen geflüchteten Menschen – besonders Familien mit kleinen Kindern –, für die Einkauf, Arzt- und Behördenbesuche aufgrund von Entfernung oder Terminzwängen eine Herausforderung darstellen, einen Fahrdienst anbieten. Dazu suchen wir Einheimische, die bereit sind, solche Fahrten gegen eine Aufwandsentschädigung durchzuführen. Die Geflüchteten sollen sich daran finanziell beteiligen.

Bis jetzt hat sich ein ehrenamtlicher Mitarbeiter gefunden, der 14tägig eine Fahrt zum Tafelladen in Hornberg durchführt. Gerne würden wir mehr tun. Deshalb: wenn Sie diese Form der Mitarbeit im Helferkreis unterstützen können und wollen, melden Sie sich einfach unverbindlich.

2. „Unser Garten ohne Grenzen“

Das Gartenprojekt will ein unkompliziertes Sich-Begegnen und einen ungezwungenen Austausch ermöglichen. Beim gemeinsamen Arbeiten in einem Garten entwickeln sich soziale Kontakte zwischen geflüchteten und einheimischen Menschen. Für beide Seiten bietet sich die Möglichkeit, vielleicht unbekannte Früchte und Gemüse kennenzulernen – besonders dann, wenn die Ernte zum Schenken und Austauschen anregt. Oder wenn es zu einem gemeinsamen Kochen kommt.

Und vielleicht gelingt es, den Garten zu einem „Wohlfühlort“ zu machen. Für Geflüchtete wie für Einheimische. Beispielsweise durch das Aufstellen von Sitzmöglichkeiten. Auch durch das Engagement anderer Gruppen.

Die Pfarrei stellt uns für dieses Projekt einen Teil des Pfarrgartens zur Verfügung, was uns sehr freut und wofür wir dankbar sind.

Und auch da suchen wir Sie und Ihre Mithilfe. Sind Sie Hobbygärtner? Wollen Sie Ihr Wissen weitergeben? Haben Sie Lust, sich in dieses gänzlich neue und andere Projekt einzubringen und es mitzugestalten? Dann nehmen Sie mit uns Kontakt auf.

3. Supervision für Ehrenamtliche

Die ehrenamtliche Mitarbeit in der Geflüchtetenbegleitung ist eine anspruchsvolle Tätigkeit. Es ist eine Arbeit an Schnittstellen, die bedeutsam sind für Erfolg oder Scheitern der sozialen und beruflichen Integration. Ehrenamtliche stehen in einem Spannungsfeld zwischen Erwartungen und Ansprüchen an sich selbst und Ansprüchen und Erwartungen von außen.

Die Supervision soll Gelegenheit dazu geben, Erfahrungen, Eindrücke und Probleme zu besprechen, und auch eigene Möglichkeiten, Ressourcen und Grenzen zu erkennen und zu benennen.

Das Angebot will die Arbeit im Ehrenamt erleichtern und dazu beitragen, dass die Freude an der Tätigkeit bestehen bleibt.

Nun sind Sie gefragt!

Wenn wir Ihr Interesse geweckt haben und Sie (in begrenztem Umfang) Zeit haben und diese in das Hineinwachsen geflüchteter Menschen in unsere Gesellschaft investieren wollen, dann sprechen Sie mit uns und informieren Sie sich.

Kontakt: Gerhard Schrempp, Tel. 86703-16,
gerhard.schrempp@caritas-kinzigtal.de.

FC Kirnbach setzt Clubhaussanierung auch im Winter fort
Die kommende Winterpause im Fußball wird der FC Kirnbach dazu nutzen, die Clubhaussanierung voranzutreiben. Der nächste Schritt wird die Erneuerung des Thekenbereichs sein.

Die gesamte Schankanlage sowie auch der Fasskühler haben einige Jahrzehnte gute Dienste geleistet. Da die Kühleinheiten jedoch das Wort Energie-Effizienz noch nie gehört haben und entsprechend großzügig Strom verbrauchen, kommt das Angebot der Ketterer-Brauerei, eine gebrauchte aber dennoch deutlich jüngere und gut erhaltene Schankanlage zu übernehmen, gerade recht. Diese wurde vor einigen Tagen eingelagert wird im Januar 2018 von der Brauerei gemeinsam mit einigen Helfern aus dem Verein installiert.

Damit verbunden ist auch der Einbau eines größeren Fasskühlers. Gleichzeitig wird der Arbeitsbereich hinter der Theke umgestaltet, so dass das Team um Clubhauswirt Guiseppe Marotta in Zukunft effizienter arbeiten kann. Als Gegenleistung verpflichtet sich der Verein vertraglich, die schon lange sehr gute Zusammenarbeit mit der Hornberger Brauerei noch längere Zeit fortzusetzen.

Sanierungsmaßnahmen 2017 erfolgreich abgeschlossen.

Ein bisschen Stolz ist die Vereinsführung darauf, dass die für 2017 geplante Dachsanierung nicht nur innerhalb des geplanten Zeitrahmens durchgeführt wurde, sondern dass dabei sogar weniger Geld ausgegeben wurde als veranschlagt. In Abstimmung mit der Stadtverwaltung und dem Gemeinderat wird der Verein das nicht benötigte Geld für die kommenden Maßnahmen einsetzen. Dies sind laut Plan der Bau eines Geräteschuppens sowie die Trocknung des Mauerwerks im Keller. Dank zweier großzügiger Spenden durch die Glückauf Grube-Clara-Stiftung und durch die Sparkassen-Stiftung, sollten die Mittel dafür ausreichen.

Da die Arbeiten so gut vorangeschritten sind, möchte der Verein die für 2019 geplanten Sanierungsschritte gerne vorziehen. Ob die dafür notwendigen Haushaltsmittel schon 2018 bereitgestellt werden, wird der Gemeinderat in der nächsten Sitzung beraten.

Unabhängig von dieser Entscheidung steht dem FC Kirnbach nach einem wieder ein spannendes Jahr bevor. Die Vorstandschaft ist sich sicher, dass sich der FCK nicht nur im sportlichen Bereich als ein starkes Team präsentieren wird.

Kultur im Schloss e.V.

Bunter Bilderbogen der Stadtgeschichte
Am Sonntag, den 17. Dezember (3. Advent) ist das Museum von 14.00 bis 17.00 Uhr geöffnet. Die in diesem Jahr neu gestaltete, äußerst facettenreiche Ausstellung im Museum Kultur im Schloss lädt die Besucher ein auf einen Streifzug durch die Geschichte Wolfachs. Schwerpunkt bildet dabei die jüngere Vergangenheit der Stadt. Ein Stammtisch im großen Saal, bestückt mit Originalexponaten nicht mehr existierender und noch bestehender Gasthäuser, Hotels und Cafés, weckt Erinnerungen an das einst rege „Wirtschaftsleben“. Weitere Bereiche beleuchten anschaulich und informativ traditionelles Handwerk wie beispielsweise die Buchbinderei und die Hafnerei, die Trachtenkultur, das Vereinsleben und natürlich die bis zum heutigen Tage so traditionelle wie lebendige Fasnet. Im langen Gang des Museums wird der Wandel Wolfachs besonders deutlich: Historische Aufnahmen der Stadt am Zusammenfluss von Wolf und Kinzig werden aktuellen Fotografien von Volker Wurster aus identischer Perspektive gegenübergestellt. Die Museumsbesucher erleben dank ausführlicher Beschreibung der Ausstellungsstücke und mehrerer Multimedia-Stationen eine abwechslungsreiche und unterhaltsame Zeitreise. Um 17.00 Uhr findet in der Schlosskapelle das weihnachtliche Benefizkonzert des Projektchors „La Capella“ statt.

Homepage des Gewerbevereins Wolfach in neuem Glanz
Für jeden, der auf sich aufmerksam machen möchte, ist eine Präsenz im Internet heutzutage unerlässlich. Allerdings schreitet auch in diesem Bereich die Entwicklung ständig fort. Es genügt nicht mehr, dass eine Homepage auf einem PC gut aussieht, sie muss auf einem Smartphone genauso gut sichtbar und bedienbar sein. Daher hat der Gewerbeverein Wolfach seine Homepage (http://www.gewerbeverein-wolfach.de) mit professioneller Hilfe komplett neu gestaltet und auch eine Facebook-Seite (facebook.com/gewerbevereinwolfach) eingerichtet, um den neuen Anforderungen gerecht zu werden.
Ziel ist, in Zeiten des Online-Handels die Kaufkraft in der Region zu halten. Dafür wird mit der Homepage des Gewerbevereins zunächst ein Überblick über alle Gewerbebetriebe und Einzelhandelsgeschäfte in Wolfach an zentraler Stelle geschaffen. Fragen wie, welche Geschäfte gibt es, welche Handwerksbetriebe, welche Dienstleistungen, wo bekomme ich was? sollen möglichst umfassend beantwortet werden. So sind alle Betriebe nach Branchen sortiert aufgeführt. Dies ist dabei nur ein erster Schritt, die Homepage bietet die Möglichkeit zu weiteren Ausbaustufen bis hin zu Online-Shops.
Daneben können für die Mitglieder kostenlos aktuelle Angebote, und auf einem „Schwarzen Brett“ auch Stellenangebote eingestellt werden. Natürlich finden sich auf der Seite auch Informationen zum Gewerbeverein, zu den Veranstaltungen und zu aktuellen Ereignissen.
Darüber hinaus bietet die Homepage für jedes Mitglied des Gewerbevereins die Möglichkeit, ohne großen Aufwand und ohne Kosten eine eigene Unterseite mit Geschäftsspezifischen Informationen zu befüllen; dies ist insbesondere für Mitglieder interessant, die über keine eigene Homepage verfügen. Hier wünscht sich der Vorstand, dass möglichst alle Mitglieder diese Möglichkeit nutzen.
Um den Bekanntheitsgrad der Homepage zu erhöhen, lädt der Gewerbeverein auch zu einem Gewinnspiel auf Facebook ein. Wer bis spätestens 26.12.2017 um 23:59 Uhr auf unsere neue Facebook-Seite geht und auf „Gefällt mir“ klickt, nimmt an der Verlosung von Geschenkgutscheinen des Gewerbevereins Wolfach teil. Weitere Informationen zur dieser Gewinnspielaktion liegen in den Geschäften (Flyer) aus und sind natürlich auch auf unserer neuen Homepage zu finden.

Liken & Gewinnen

Das gibt es zu gewinnen:

Gewerbeverein Gutscheine im Wert...

1. Platz	100 Euro
2. Platz	50 Euro
3. Platz	30 Euro
4. Platz - 10. Platz	10 Euro

So geht's:
Gehen Sie auf unsere Facebookseite (facebook.com/gewerbevereinwolfach) und lassen ein „Gefällt mir" da.

Zeitraum:
Das Gewinnspiel endet am 26.12.2017 um 23:59 Uhr.

GEWERBEVEREIN WOLFACH

Touristische Informationen/ Veranstaltungen

Stadt WOLFACH LUFTKURORT

Tourist-Information Wolfach

Unsere Öffnungszeiten
04. September bis 22. Dezember 2017

Montag - Freitag	**09:00 – 12:30 Uhr**
	14:00 – 17:00 Uhr
Donnerstag	**bis 18:00 Uhr**

Zimmervermittlung außerhalb dieser Zeiten im Bürgerbüro:
Samstag 10:00 – 12:00 Uhr

Pilgerstempel für die Jakobuswege erhalten Sie hier und im Hotel „Krone", Hauptstraße 33.
Gastgeberverzeichnisse und Informationsmaterial über Sehenswürdigkeiten erhalten Sie auch in der Dorotheenhütte Wolfach, Glashüttenweg 4, geöffnet täglich von 09:00 – 17:00 Uhr.

Direktlink zur Unterkunftssuche auf der Webseite von Wolfach:

Tourist-Information Wolfach
Tel. 07834/8353-53, Fax 07834/8353-59
Mail: wolfach@wolfach.de, Internet: www.wolfach.info

Dorotheenhütte

Mundblashütte mit Glasmuseum, Gläserland, Weihnachtsdorf und Shopwelten
Täglich geöffnet von 09:00 Uhr bis 17:00 Uhr
(letzter Einlass in die Produktion 16:30 Uhr)

Mineralienhalde Grube Clara geschlossen

Grünschnittplatz Wolfach

Geschlossen.

Museum im Schloss Wolfach

Sonntag, 17.12. von 14 bis 17 Uhr geöffnet.

Jede Woche in Wolfach

Täglich:
Ponyreiten auf dem Horberlehof
Ponyreiten:
Infos unter www.horberlehof.de
Tel. 07834/6217 Fam. Fahrner

Montag:
Seniorenkegeln
Im Herrengarten von 14.00 Uhr – 16.30 Uhr

Donnerstag:
MTB-Tour für Jedermann
Gäste und Interessierte sind herzlich willkommen
Treffpunkt: 18.00 Uhr beim Bike-Park

Veranstaltungskalender

Bis 24.12.2017; 18.30 - 19.00 Uhr
Kirnbacher Adventsfenster
an wechselnden Gebäuden täglich ein Adventsfenster geöffnet.
Wie bei einem Adventskalender wird an jedem Abend im Advent an einem Haus im Kirnbachtal eine Tür oder ein Fenster geöffnet. Von 18.30 Uhr bis 19.00 Uhr werden Geschichten, Lieder und Gedichte zu hören sein.

11.12. Bläserjugend , bei der Gemeindehalle
12.12. Landfrauen Wolfach/Oberwolfach, beim Faistlishof, Talstraße 87
13.12. ,,Altes Rathaus-Kirnbachhaus", Talstraße
14.12. Familien Wöhrle/Wöhrle, Talstraße 69
15.12. Familien Göpferich/Dorn, Talstraße 11

16.12. FC-Kirnbach, bei Familie Erker, Talstraße 51
17.12. frei
18.12. Familie Schorn, Schornhof
19.12. Pfarrhausterrasse, Pfr. Stefan Voß
20.12. Liefersberger Hof, Moosenmättle 7
21.12. frei
22.12. frei
23.12. Familie Schneider, Grubhof, evang. Grub 1
24.12. 17.00 Uhr Christvesper mit Musicalaufführung „ Joschi" der Kleinen und Grossen Kurrende
77709 Wolfach - Kirnbach

Fr. 15.12.2017; 16.30 - 20.30 Uhr
Adventsmarkt der Landfrauen
Einstimmung auf Advent und Weihnachten bei Glühweinduft und Schwedenfeuer
Im weihnachtlich geschmückten Schlosshof bei musikalischer Untermalung warten köstliche Waffeln, leckere Rostbratwürste und heißer Punsch oder Glühwein auf die Besucher. Wem es dabei aber zu heiß wird, für den gibt es natürlich auch gekühlte Getränke.
Ergänzt wird das Angebot um weihnachtliche Artikel. Insbesondere bieten die Landfrauen wieder ihre handgefertigten und Design-geschützten Filzpantoffeln im Schwarzwälder Stil, die "Wolfacher Wollies", an.
Die Landfrauen freuen sich auf Ihren Besuch. Der Erlös kommt einem karitativen Zweck zugute
Schlosshof, 77709 Wolfach

Sa. 16.12.2017; 08.00- 12.00 Uhr
Wochenmarkt
Innenstadt, 77709 Wolfach

Sa. 16.12.2017; 20.00 Uhr
Nikolausfeier Feuerwehr Wolfach
Festhalle Wolfach

So. 17.12.2017; 14.00 - 17.00 Uhr
Museum im Schloss Wolfach mit Flößerstube
Museum zur Stadtgeschichte mit Flößerstube.
Auf Anfrage finden Gruppenführungen in deutsch, englisch, französisch oder spanisch auch an anderen Tagen statt.
Museum im Schloss Wolfach

So. 17.12.2017; 14.30 Uhr
Adventssingen der Kirnbacher Kurrende
Vorweihnachtliches Liedersingen
Die Sing-,Tanz- und Trachtengruppe Kirnbacher Kurrende lädt in die adventlich geschmückte Gemeindehalle in Kirnbach ein.
Mit Magier Ralf Gangel; Internationales ZauberTheater: Musical Joschi – Nazareth-Express-Dienst
Gemeindehalle Kirnbach; 77709 Wolfach - Kirnbach

So. 17.12.2017; 14.30 Uhr
Vorspielnachmittag Jugendkapelle Wolfach
Die Jugendkapelle präsentiert im katholischen Gemeindehaus ihr Können.
Kath. Gemeindehaus St. Laurentius, 77709 Wolfach

So. 17.12.2017; 17.00 Uhr
Konzert des Projektchors "La Capella"
Benefizkonzert zu Gunsten der Schlosskapelle
Stimmungsvolles, weihnachtliches Chorkonzert in der barocken Schlosskapelle.
Schlosskapelle, 77709 Wolfach

Di. 19.12.2017; 19.30 Uhr
Weihnachten mit Karidion Brass
Mit weihnachtlichen Werken von Bach, Händel, Albinoni, Rameau und Tschaikowski u.a.
Márk Marton (Trompete, Budapest), Philipp Baader (Trompete, Kassel), Mathias Stelzer (Horn, Wolfach), Vincent Warratz (Posaune, Karlsruhe) und Robert Nelkenstock (Tuba, Bad Brückenau) sind Studenten der Hochschule für Musik in Karlsruhe. Die fünf Musiker spielen in der Konzertreihe "Weihnachten mit Karidion Brass" weihnachtliche Werke.
Programm:
Georg Friedrich Händel (1685-1759):
Einzug der Königin von Saba
Tomaso Albinoni (1671-1751):
Concerto St. Marc
1. Grave
2. Allegro
3. Andante
4. Allegro
Jean-Philip Rameau (1610-1764):
Dardanus Suite
1. Ouverture
2. Tambourins
3. Air Vif
4. Air Vivement
5. Air en Rondeau
6. Tambourins
Johann Sebastian Bach (1685-1750):
Aus dem Weihnachtsoratorium
Nr. 8 Großer Herr und Starker König
Piotr Illytsch Tschaikowski (1840-1893):
Miniaturen aus dem Ballett „Nussknacker"
1. Ouverture miniature
2. Danses charactéristiques
3. Valse des Fleurs
Haven Gillespie (1888-1975):
Santa Claus is coming to Town
John Marks (1909-1985):
Rudolph, the red nosed Reindeer
Anonymus:
Macht hoch die Tür
Der Eintritt ist frei.
Rathaussaal, 77709 Wolfach

Mi. 20.12.2017; 08.00 - 12.00 Uhr

Wochenmarkt
Innenstadt, 77709 Wolfach

Do. 21.12.2017; 08.00 - 22.00 Uhr
Kuchenmarkt mit Spitzweckendorf
Weihnachtlicher Jahrmarkt in den Straßen und Gassen der Altstadt
Der Kuchenmarkt ist einer der ältesten Jahrmärkte Wolfachs und hat seinen Namen von den extra für diesen Tag gebackenen Spitzwecken. Es ist heute noch Brauch, dass ein junger Mann seiner Geliebten an diesem Tag einen Spitzwecken überreicht.
Im Spitzweckendorf auf dem Platz vor dem Rathaus gibt es ein besonderes weihnachtliches Angebot.
Innenstadt, 77709 Wolfach

Do. 21.12.2017; 18.00 Uhr
After-Work-Party
Abschlussparty zum Kuchenmarkt
Partystimmung mit kühlen Getränken und heißer Musik in der Schlosshalle
Schlosshalle, 77709 Wolfach

Sa. 23.12.2017; 08.00- 12.00 Uhr
Wochenmarkt
Innenstadt, 77709 Wolfach

Sa. 23.12.2017; 15.00 Uhr
Waldweihnacht des Schwarzwaldvereins Wolfach
in der Jakobuskapelle, anschließend Lagerfeuer auf dem Flösserplatz
Der Schwarzwaldverein Wolfach lädt als Einstimmung auf die Festtage zu einer besinnlichen Feier in die Wallfahrtskapelle St. Jakob
Wallfahrtskirche St. Jakob, 77709 Wolfach

So. 24.12.2017; 17.00 Uhr
Christvesper mit Krippenspiel
Evang. Kirche Kirnbach. 77709 Wolfach – Kirnbach,

So. 24.12.2017; 18.00 Uhr
Weihnachtskonzert der Stadtkapelle
mit Weihnachtsansprache des Bürgermeisters Thomas Geppert.
Einstimmung auf die Weihnachtsfeiertage unter dem großen Christbaum vor dem Rathaus
Marktplatz, 77709 Wolfach

So. 24.12.2017; 22.00 Uhr
Christmette
Kath. Kirche St. Laurentius, 77709 Wolfach

St. Roman macht wieder Theater

Das Stalltheater auf dem Elmlisberg im Hasenhof öffnet seinen Vorhang am Samstag, den 16.12.17 um 20.00 Uhr und am Sonntag, den 17.12.17 um 13.30 Uhr und um 18.00 Uhr wieder für Sie. Einlass ist jedes Mal eine Stunde vor Spielbeginn. Der Dreiakter "Ironman Hubertus“ verspricht einen Angriff auf ihre Lachmuskeln.
Karten gibt es nur im Vorverkauf wie gewohnt im Hotel "Adler" St.Roman.
Erwachsene: 7,00 €
Kinder bis 12: 5,00 €

Vorweihnachtliche Klänge in der Schlosskapelle

Am Sonntag, 17. Dezember um 17:00 Uhr findet wieder einmal ein Benefizkonzert der Projektgruppe LaCapella in der Schlosskapelle in Wolfach statt. Bereits in den vergangenen Jahren hatten die Sänger unter der Leitung von Peter Bojczuk ein Konzert in der barocken Kapelle gegeben, um Spendengelder zur Erhaltung des vielen Wolfachern am Herzen liegenden Gebäudes zu sammeln.
So konnte mit Hilfe der Spendengelder eine dringend notwendige Holzwurmbehandlung durchgeführt werden. Weiterhin wurden zwei neue Entfeuchtungsgeräte angeschafft, um das überaus feuchte Klima, was den Holzwurmbefall begünstigt, zu verbessern. Weitere Anregungen wurden bei der zuständigen Verrechnungsstelle der Erzdiözese Freiburg vorgetragen, die noch geprüft werden.

Bereits seit September treffen sich die Sänger Anja Kopp, Heike Schamm, Ingrid Bräutigam, Petra Lein, Roland Schamm, Peter Bojczuk, Klaus Heil und Manfred Schafheutle mit großer Freude und Begeisterung zu Proben, um das weihnachtliche Konzert in der Schlosskapelle vorzubereiten. Die Begleitung an den Gitarren werden in gewohnter Weise Hans-Joachim Haller und Markus Schuler übernehmen.

Als besondere Bereicherung des kleinen Konzerts werden dieses Jahr die Instrumentalgruppe Gitarrenkids mit Marco Pereira zu hören sein.

Und so hoffen die Sänger und Musiker, dass auch dieses Jahr wieder viele Zuhörer die Reihen der Schlosskapelle füllen werden, um sich durch die weihnachtliche Musik in die entsprechende Feststimmung bringen zu lassen und mit ihren Spenden zur Erhaltung unserer Schlosskapelle beitragen.

After-Work-Party 2017

Auch in diesem Jahr veranstaltet die FCCB-Freizeitkultur am Kuchenmarkt-Tag eine After-Work-Party in der Schlosshalle Wolfach.

Es gibt auch wieder ein selbst gebauter Programm-Punkt. Die Geschicklichkeit der Gäste ist beim “Christbaum-Kugel-Versenken” gefragt.

Natürlich gibt es wieder Freigetränke für die Gewinner.

In der weihnachtlich geschmückten Schlosshalle gibt es außer den Standard-Getränken wieder die Apres-Bar mit coolen Getränken – genau richtig für die heiße Kuchenmarkt-Stimmung.

Für die passende Musik sorgt DJ Jojo.
Beginn ist ab 19 Uhr. Kein Eintritt!

Die FCCB-Freizeitkultur hofft auch bei der 14 After-Work-Party auf regen Besuch.

Dies ist die letzte After-Work-Party vor der Schlosshallen-Renovierung. Die nächste After-Work-Party gibt es dann erst wieder in der sanierten Schlosshalle 2019.

Wolfacher Advent

Glücksgulden-Aktion

Einkaufen in den Wolfacher Mitgliedsgeschäften des Gewerbevereins und Glücksgulden sammeln!

NEU:
Offizielles Einschalten der **Weihnachtsbeleuchtung an der „Großen Linde" im Schlosshof**
Freitag, 01.12. – 17.00 Uhr

Große Verlosung
aller Preise auf dem
Kuchenmarkt,
am 21. Dezember 2017
um 19:30 Uhr
Es werden Gutscheine und wertvolle Sachpreise des Gewerbevereins verlost.

Wie jedes Jahr kommt der
Nikolaus um 17:30 Uhr
auf den **Kuchenmarkt**
und beschenkt unsere Kleinsten

Advent im Schlosshof
Die Landfrauen laden ein,
jeweils Freitags 01.12., 08.12.,
und 15.12.2017 ab 16:30 Uhr

GEWERBEVEREIN WOLFACH
www.gewerbeverein-wolfach.de

Glühweinhock

Fr. 5. Januar '18

FC KIRNBACH 1956 e.V.

- **ab 18 Uhr** gemütlicher Hock am Clubhaus
- Lagerfeuer
- Kinder-Kino im Clubhaus
- Glühwein / Kinderpunsch / Kaffee
- Gulaschsuppe
- Grillwurst und Stockbrot direkt am Lagerfeuer grillen
- Bier, Wein
- Sekt, Likör
- alkoholfreie Getränke

Herzlich eingeladen sind alle Vereinsmitglieder, sowie die Freunde und Partner des Vereins.

Auch die Talbevölkerung heißen wir herzlich willkommen.

Der FCK freut sich auf Euer Kommen.

ClubhausEvent

Zusteller-/in

wohlverdient im Winterurlaub

Urlaubsvertretung

für die Ferienzeit
in deinem Wohnort gesucht.

Bewirb dich
entspannt über **WhatsApp**:
01 72 / 74 12 118

Was dich erwartet:

- Gründliche Einarbeitung
- klare Zustellrouten
- familiäres Arbeitsklima
- hilfsbereite Logistikprofis

Was du bist:

- mindestens 18 Jahre alt
- zuverlässig und pünktlich
- aufgeschlossen
- freundlich

MPZ Zustellservice KG
Marlener Straße 9
77656 Offenburg

Tel.: 07 81 / 504 - 0
logistik-job@reiff.de

Mittelbadische Presse ZEITUNGEN DER ORTENAU | Offenburger Tageblatt | Acher-Renchtal-Zeitung | Kehler Zeitung | Lahrer Anzeiger

Gemeinde Oberwolfach

Stadt Wolfach

GEMEINSAME MITTEILUNGEN

Vereine/Veranstaltungen

Initiative Eine Welt / Weltladen

Kuchenmarkt: Wir laden ins Welt-Restaurant ein

Am Kuchenmarkt-Tag ist der Weltladen in der Vorstadtstraße von 9 bis 18 Uhr durchgehend geöffnet. Und wir laden Sie in unser "Welt-Restaurant" ein, wo wir Ihnen Herbstliche Linsen-Suppe und Afrikanischen Feuertopf servieren - zubereitet mit Zutaten aus Fairem Handel. Außerdem können Sie Kaffee, Tee und Trinkschokolade probieren. Das alles gegen eine Spende. Sie wissen ja - Fairer Handel verbessert durch die Bezahlung fairer Preise und durch langfristige Handelsbeziehungen die Lebens- und Arbeitsbedingungen von Kleinbauern und Handwerkern in den Ländern des Südens. Deshalb ist er so wichtig! Mit der Einladung ins Welt-Restaurant wollen wir Sie - im doppelten Sinn - auf den Geschmack bringen. Wir freuen uns auf die Begegnung mit Ihnen.

Dorotheenhütte unterstützt Fairen Handel

Produkte aus Fairem Handel gibt es auch in der Wolfacher Dorotheenhütte, wo ein Eine-Welt-Kiosk aufgestellt ist. Solidarität mit den Ländern des Südens ist notwendiger denn je. Die Produzenten setzen auf die Absatzmärkte, die der Faire Handel ihnen eröffnet hat. Eine andere Chance ihren Lebensunterhalt zu verdienen haben sie nicht. Jede zusätzliche Verkaufsmöglichkeit trägt deshalb dazu bei, dass die Zuverlässigkeit in der Partnerschaft mit den kleinbäuerlichen Produzenten und Handwerkern Bestand hat. Sie finden an unserem Kiosk in der Dorotheenhütte hochwertige Produkte des Fairen Handels - verschiedene Tees und Knabbereien, zum Großteil aus Bio-Anbau. Wir räumen den Kiosk ein, die Mitarbeiterinnen der Glashütte verkaufen die Waren und wir erhalten den Verkaufserlös ohne jeden Abzug. Das ist eine wirklich tolle und bemerkenswerte Unterstützung des Fairen Handels!

Imkerverein Wolftal e.V.

Der Imkerverein Wolftal nimmt auch dieses Jahr wieder am Kuchenmarkt in Wolfach teil. An unserem Stand beim Stadtbrunnen können neben Honig auch Gengenbacher Glühwein (weiß/rot), Met, sowie Kosmetikprodukte und eine große Außwahl handgefertigter Kerzen erworben werden. Aus diesem Grund sind wir an diesem Tag nicht auf dem Wochenmarkt in Oberwolfach präsent.
Unterstützen Sie uns. Wir freuen uns auf Ihren Besuch!

VdK Ortsverband Wolftal-Hausach

Der Vorstand lädt seine Mitglieder des VdK Ortsverbandes Wolftal-Hausach zur diesjährigen Weihnachtsfeier bei Kaffee und Kuchen auf Freitag, den 15. Dezember 2017, 16.30 Uhr in das Hotel Drei Könige nach Oberwolfach ein. Nach der Weihnachtsansprache des Vorsitzenden erfreut Hans-Gottfried Haas die Anwesenden mit einem Bilder Potpourri aus Oberwolfach und Umgebung. Danach kommen noch Gedichte und Geschichten zur Advents- und Weihnachtszeit zu Gehör. Den Abschluss bildet ein gemeinsames Abendessen. Sämtlichen Speis ´und Trank übernimmt der Ortsverband. Eine rege Beteiligung wäre schön, Anmeldungen sind nicht erforderlich.

Jürgen Nowak
Vorsitzender

Abwasserverein Schwarzenbruch e.V.

„Landratsamt Ortenaukreis lehnt Windräder am Gütschkopf ab“

Wir hoffen, dass das Landratsamt Ortenaukreis damit eine endgültige Entscheidung getroffen hat, da bisher versucht wurde, das Vorhaben mit einer enormen Vehemenz durchzudrücken.
Wir hatten sehr gehofft, aber auch immer mehr gezweifelt, ob es tatsächlich so ausgehen wird, da deutlich wurde, dass den enormen wirtschaftlichen Interessen der Energiewirtschaft eine weitaus größere Rolle zukam, als den Interessen der Natur und der Menschen. Wir sind sehr erleichtert, zur Freude gibt es aber keinen Anlass. Vielmehr sind wir traurig und es hat uns alle sehr belastet, dass wir diese Auseinandersetzung überhaupt führen mussten, gerade weil uns natürlich bewusst ist, dass eine Energiewende notwendig ist.
Auch gibt es sehr zu denken, dass eben nicht stichhaltige Argumente und die Vernunft sich durchgesetzt haben, sondern die Natur sich hier selbst in Form eines Auerhuhnkükens schützen musste. Im Verlaufe des Verfahrens zeigte sich doch immer deutlicher, dass hier unter dem Deckmäntelchen der Energiewende rein wirtschaftliche Interessen verfolgt wurden.
Wieder einmal stellt sich die Frage, wann wir Menschen endlich unseren Irrglauben überwinden, dass wir mit unseren technischen Möglichkeiten über den Naturgesetzen stünden und begreifen, dass wir von der Natur abhängig sind und entsprechend mit ihr umgehen müssen, nämlich achtungsvoll und demütig.
Diese ganze Auseinandersetzung hat viele Gräben aufge-

Ihr Ansprechpartner für private Anzeigen:
ANB-Reiff Verlag, Marlener Straße 9, 77656 Offenburg,
Telefon: 07 81 / 5 04-14 55, Telefax: 07 81 / 5 04-14 69,
E-Mail: anb.anzeigen@reiff.de
Anzeigenschluss: Dienstag, 16.00 Uhr
Zustellprobleme:
08 00 / 5 13 13 13 (kostenlos), anb.zustellung@reiff.de
Aboservice: 08 00 / 5 13 13 13 (kostenlos), leserservice@reiff.de

Für gewerbliche Anzeigen und Beilagen:
Frau Andrea Haberstroh
Telefon: 0 78 32 / 97 60 99-16
Telefax: 0 78 32 / 97 60 99-19
E-Mail: andrea.haberstroh@reiff.de

rissen, sowohl innerhalb der Bürgerschaft als auch zwischen den Bürgern und den Gemeindeverwaltungen. Wir werden uns bemühen unseren Teil dazu beizutragen, diese Gräben wieder zu schließen.
Herzlichen Dank an alle Unterstützer und an die Natur selbst.

Abwasserverein Schwarzenbruch e.V.
Thomas Kind 1. Vorstand

Schwarzenbruch 18
77709 Oberwolfach
Tel. 07834/ 868880 oder 07832/ 978787

Wolftalspatzen Kinder + Jugendchor Oberwolfach e.V.

Wolftalspatzen und The Dorph in Oberwolfach
Am 22.12.2017 ist der Vorplatz der Festhalle in Oberwolfach hell erleuchtet, denn hier findet das diesjährige Adventskonzert der Wolftalspatzen unter der Leitung von Christine Dietrich statt. Auf dem Programm stehen Weihnachtslieder und festliche Stücke wie „O du fröhliche“, „Süßer die Glocken“, „We are the world“ und „All you need is love“. Zum Teil werden diese live mit Flöte, Klavier oder Gitarre begleitet. Freuen kann sich das Publikum außerdem auf die Band „The Dorph“, bestehend aus Simon Meier, Julian Bonath und Thomas Rauber, die als besonderer Gast für musikalische Unterstützung sorgen wird. Neben der musikalischen Unterhaltung wird es einen Verkaufsstand von Frau Renate Bröhl geben, dessen Erlös an Bedürftige in Betlehem weitergeleitet wird. Selbstverständlich ist auch für das leibliche Wohl gesorgt. Es gibt kalte Getränke, Glühwein, Kinderpunsch und Grillwürste. Einlass ist um 17 Uhr, Konzertbeginn um 18 Uhr. Der Eintritt ist frei.

Kirchen

Kath. Seelsorgeeinheit „An Wolf und Kinzig“

Wolfach: St. Laurentius und St. Roman
Oberwolfach: St. Bartholomäus mit St. Marien
Tel.: 07834/295 – Fax: 07834/4970
E-Mail: pfarramt@kath-wolfach.de
Homepage: www.kath-wolfach.de

Einladung zu den Gottesdiensten von 16. bis 26. Dezember 2017

Samstag, 16. Dezember – SAMSTAG DER ZWEITEN ADVENTSWOCHE
16.30 Uhr St. Bartholomäus: Tauffeier für Moritz Harter.
18.30 Uhr St. Laurentius: Sonntagvorabendmesse mit anschl. Abend der Barmherzigkeit. Hl. Messe für Philipp u. Zäzilie Sum u. Frieda Gansler. Gedenken an Elisabeth Vogel; Wilhelm Melchior.

Sonntag, 17. Dezember – DRITTER ADVENTSSONNTAG
8.30 Uhr St. Bartholomäus: Hl. Messe für Frieda Herzog. Gedenken an Monika Seifert; Maria Anna Dieterle (gest.); Albert Dieterle; Erich Schäfer; Bernhard Schillinger u. Sohn Bernhard; Berta u. August Dieterle; Anna Springmann; Rosa Rauber; Schwester Clemens Maria Rauber; Pfarrer Franz Rees; Anna Pfundstein; Theresia Uhl; Wilhelm u. Rosa Bonath; Wilfried Flaig u. Friedbert Dieterle; Otto u. Rosa Bonath u. aller verst. Angehörigen.
10.00 Uhr St. Roman: Hl. Messe.
11.30 Uhr St. Laurentius: Tauffeier für Paul Vollmer, Lea Vollmer und Jannis Faist.
16.30 Uhr St. Bartholomäus: Rosenkranzgebet.
17.00 Uhr Schlosskapelle: Adventliches Benefizkonzert der Gruppe „La Capella“ (Erlös ist für die Schlosskapelle).

Montag, 18. Dezember – MONTAG DER DRITTEN ADVENTSWOCHE
20.00 Uhr St. Laurentius: Gebetskreis im Raum über der Bücherei.

Dienstag, 19. Dezember – DIENSTAG DER DRITTEN ADVENTSWOCHE
15.00 Uhr Joh.-Brenzheim: Hl. Messe.
18.30 Uhr St. Marien: Hl. Messe für Frieda Lehmann. Gedenken an die Verstorbenen der Fam. Harter (Erzenbach).

Mittwoch, 20. Dezember – MITTWOCH DER DRITTEN ADVENTSWOCHE
8.00 Uhr St. Laurentius: Hl. Messe zur Marktzeit.
18.30 Uhr Klinikum: Gebet am Abend.

Donnerstag, 21. Dezember – DONNERSTAG DER DRITTEN ADVENTSWOCHE
8.00 Uhr St. Laurentius: Gottesdienst der Realschule.
8.45 Uhr St. Bartholomäus: Gottesdienst der Wolftalschule.
9.00 Uhr St. Laurentius: Gottesdienst der Grundschule.
14.30 Uhr St. Bartholomäus: Hl. Messe des Seniorenwerkes.

Freitag, 22. Dezember – FREITAG DER DRITTEN ADVENTSWOCHE
15.30 Uhr St. Luitgard: Wortgottesfeier.
18.30 Uhr St. Laurentius: Hl. Messe für Eduard u. Hilda Peter.

Samstag, 23. Dezember – SAMSTAG DER DRITTEN ADVENTSWOCHE
18.30 Uhr St. Laurentius: Sonntagvorabendmesse für Reiner Schamm. Gedenken an Andreas Stehle; an alle, für die früher ein Jahrtag gestiftet war (gest.); Alfred Schuler und Matthäus u. Anna-Maria Fritsch und aller verst. Angehörigen.

Sonntag, 24. Dezember – VIERTER ADVENTSSONNTAG - Heiligabend -
10.00 Uhr St. Roman: Hl. Messe.
16.00 Uhr St. Laurentius: Krippenfeier für Familien der SE mit Kollekte für das Caritas-Baby Hospital.

16.30 Uhr St. Roman: Krippenfeier für Familien mit Kollekte für das Caritas-Baby-Hospital.
17.00 Uhr Lindenplatz OW: Einstimmung auf Hl. Abend mit der Trachtenkapelle.
18.00 Uhr St. Bartholomäus: Christmette. ADVENIAT-Kollekte.
22.00 Uhr St. Laurentius: Christmette. ADVENIAT-Kollekte.

Montag, 25. Dezember – HOCHFEST DER GEBURT DES HERRN – WEIHNACHTEN
ADVENIAT-KOLLEKTE
8.30 Uhr St. Bartholomäus: Hochamt, mitgestaltet vom Kirchenchor. Hl. Messe für Maria u. Karl Haas u. August u. Helene Feger. Gedenken an Berta Armbruster (gest.); Lorenz Mayer u. aller verst. Angehörigen.
10.00 Uhr St. Laurentius: Hochamt, mitgestaltet vom Kirchenchor.
18.00 Uhr St. Bartholomäus: Vesper mit sakramentalem Segen.

Dienstag, 26. Dezember – HL. STEPHANUS
ZWEITER WEIHNACHTSTAG
8.30 Uhr St. Laurentius: Hl. Messe. 2. Seelenamt für Wilhelm Kiefer. Gedenken an die Verstorbenen vom Stephanshof; die Verstorbenen der Fam. Hans Allgeier; Pfarrer Läule; Anna Fischer; Pfarrer Ansgar Kleinhans; die Verstorbenen vom Waidelehof; Hermann Heizmann, Alfred u. Franziska Haas; Anton Müller u. Tochter Gudrun; Jochen Müller u. Familie; Josef Krausbeck und aller verst. Angehörigen.
10.00 Uhr St. Marien: Hl. Messe für Franz Armbruster. Gedenken an Josef Allgaier; Erwin Gebert; Wilhelm Müller u. Enkel Christian; Hildegard u. Gottfried Armbruster; Rosa u. Otto Bonath u. aller verst. Angehörigen.
10.00 Uhr St. Roman: Hl. Messe für Anna u. Josef Gebele.

Die nächsten Tauftermine:
St. Bartholomäus:
Samstag, 16.12.17 16.30 Uhr
Samstag, 27.01.18 17.00 Uhr
Samstag, 10.03.18 17.00 Uhr
Taufgesprächstermine:
Montag, 4.12.17
Donnerstag, 18.01.18
Montag, 05.03.18

St. Laurentius:
Sonntag, 17.12.17 11.15 Uhr
Sonntag, 28.01.18 11.15 Uhr
Samstag, 24.02.18 17.00 Uhr
Sonntag, 11.03.18 11.15 Uhr
Taufgesprächstermine:
Montag, 4.12.17
Donnerstag, 18.01.18
Montag, 19.02.18
Montag, 05.03.18

St. Marien:
Sonntag, 25.02.18 11.15 Uhr
Taufgesprächstermine:
Montag, 19.02.

Bitte melden Sie sich spätestens 4 Wochen vor dem Tauftermin im Pfarrbüro!

Kath. Öffentliche Bücherei Wolfach: Öffnungsz.:
Dienstag u. Donnerstag von 16.30 -18.00 Uhr.
Kath. Öffentliche Bücherei Oberwolfach: Öffnungsz.:
Dienstag u. Donnerstag von 16.00 - 17.30 Uhr.

STERNSINGER 2018
WOLFACH – ACHTUNG ÄNDERUNG!

Da zu wenige Kinder beim Sternsingen teilnehmen, müssen wir bei der kommenden Sternsinger-Aktion in **Wolfach** folgende Regelung vornehmen. Die Gemeindemitglieder werden gebeten sich anzumelden, wenn Sie einen Segensbesuch durch die Sternsinger wünschen. Entsprechende Listen, für die jeweiligen Ortsteile liegen bis 26.12.2017 in der Kirche St. Laurentius aus. Die Anmeldung kann auch telefonisch an das Pfarrbüro (Tel. 295) oder per e-mail an sternsinger-wolfach@gmx.de erfolgen.

Die Besuche erfolgen dann an folgenden Tagen:

03.01.2018: Vor-Langenbach, St.Jakob, Friedrichstraße, Brenzheim, Schmelzegrün
04.01.2018: Straßburgerhof
05.01.2018: Schmittegrund, Vorstadtberg, Krankenhaus, Weihermatte
06.01.2018: Stadtgebiet, Bahnhofstraße, Siechenwald

Sternsinger gesucht!
Die interessierten Kinder und Jugendlichen treffen sich am **Mittwoch, den 20.12.2017 um 16:00 Uhr** im Gemeindehaus zur Anprobe und Einteilung der Gruppen.
Ansprechpartnerin: Anja Hermes (Tel. 07834 / 86 47 57).

LANGENBACH: Sternsingen im Langenbach ist am **Samstag, 06.01.2018** ab 11.00 Uhr.

HALBMEIL
Die Halbmeiler Sternsinger beginnen am **Donnerstag, 4. Januar** mit der kath. Grub, Ippichen, Schiltacherstr. 26-55, Schirleberg, Schmelzegrün und Vor- Schiltersbach.
Am **Freitag, 5. Januar** Spinnerhof bis zum Löchlebauernhof, Bohmen, Schmalzberg, Säge, teilweise Schulstr. In Halbmeil. Am **Samstag, 6. Januar** ist dann der Halbmeiler Ortskern an der Reihe.

ST. ROMAN: Die Sternsinger sind in St. Roman am **Sonntag, 7.01.2018** unterwegs.

OBERWOLFACH
Die Sternsinger von Oberwolfach Kirche und Walke sind am **Samstag, den 06.01.2018** nach dem Gottesdienst ab ca. 11 Uhr in den Straßen unterwegs.
Termine für die Sternsinger:
Oberwolfach- Kirche
Mittwoch, 27.12.2017 Treffen um 14.00 Uhr im Haus der Pfarrgemeinde zur Einteilung, Kleideranprobe und zum Singen.
Samstag, 06.01.2018 Treffen um 9.00 Uhr im Haus der Pfarrgemeinde zur Vorbereitung auf den Gottesdienst.

Oberwolfach Walke
Mittwoch, 27.12.2017 Treffen um 14.30 Uhr im Pfarrsaal in der alten Schule. Alles Weitere wird dort besprochen.

ERSTKOMMUNION – Elternabend
Der 1. Elternabend mit Anmeldung zur Erstkommunion 2018 in der SE findet am **Mittwoch, 10. Januar 2018 um 19.30 Uhr** im Gemeindehaus St. Laurentius in Wolfach statt. Bringen Sie bitte das ausgefüllte Anmeldeformular mit, welches Sie mit der Einladung noch erhalten werden.

Alle Eltern, die über die Schulen in den nächsten Tagen keine Einladung erhalten, deren Kinder aber zur Erstkommunion 2018 gehen sollen, möchten bitte ebenfalls an diesem Abend kommen.

Seelsorgeeinheit an Wolf und Kinzig, Kirchplatz 5,
77709 Wolfach, homepage: www.kath-wolfach.de
Tel.: 07834/295, Fax: 07834/4970,
E-mail: pfarramt@kath-wolfach.de
Pfarrer Hannes Rümmele
E-Mail: h.ruemmele@kath-wolfach.de
Diakon Willi Bröhl Tel.: 07834/865529 oder 867935 (privat)
E-Mail: w.broehl@kath-wolfach.de

ÖFFNUNGSZEITEN DES PFARRBÜROS in Wolfach:
Montag, Dienstag, Donnerstag und Freitag von 9.30 bis 11.30 Uhr; Dienstag und Mittwoch von 16.00 bis 18.00 Uhr

SPENDENKONTO FÜR DIE SEELSORGEEINHEIT AN WOLF UND KINZIG:
Kath. Kirchengemeinde an Wolf und Kinzig, Sparkasse Wolfach, IBAN: DE60 6645 2776 0000 0188 63.

Evangelisches Pfarramt Wolfach Oberwolfach Bad Rippoldsau-Schapbach

im ev. Gemeindezentrum, Vorstadtstr. 22, 77709 Wolfach, Tel. 07834/382, Fax 07834/869370

Ev. Stadtkirche in Wolfach

Infos auch unter
www.ev-kirche-wolfach.de

Sonntag, 17.12.2017, 3. Advent
10.15 Uhr Gottesdienst mit Präd. Meiler-Taubmann

Dienstag, 19.12.2017
15.15 Uhr Krippenspielprobe

Mittwoch, 20.12.2016
Keine Konfirmandenstunde

Donnerstag, 21.12.2017
19.00 –
21.00 Uhr „Einer für alle“ Jugendkreis in Wolfach

Sonntag, 24.12.2017, Heiliger Abend
15.30 Uhr Familiengottesdienst mit Krippenspiel mit Pfr. Voß
17.00 Uhr Gottesdienst mit Pfr. Voß

Montag, 25.12.2017, 1. Weihnachtstag
Einladung nach Kirnbach
10.15 Uhr Gottesdienst mit Pfr. Voß

Dienstag, 26.12.2017, 2. Weihnachtstag
19.00 Uhr Gottesdienst mit Weihnachtslieder-Singen mit Pfr. Voß u. Präd Marlis Willis

Sonntag, 31.12.2017, Altjahrsabend
In Kirnbach:
17.00 Uhr Gottesdienst mit Pfr. Voß musikalisch gestaltet durch den Musikverein, mit Verabschiedung von Pfarramtssekretärin Renate Eßlinger und Einführung von Nadine Wöhrle
In Wolfach, kath. Kirche St. Laurentius:
17.30 Uhr ökumen. Altjahrgottesdienst mit Präd. Marlis Willis und Diakon Willi Bröhl

Weitere Infos im Dezember-Gemeindebrief zum Mitnehmen im Foyer des Gemeindezentrums

Friedenskapelle Bad Rippoldsau

Kein Gottesdienst

Brot für die Welt

59. Brot-für-die-Welt Aktion
Ev. Kirchengemeinde Wolfach
IBAN DE08 6643 2700 0000 0051 99
Bankhaus Faisst Wolfach
Stichwort: „Brot für die Welt 2017“

Bitte geben Sie Name u. Adresse an,
damit wir Ihnen eine Spendenbescheinigung erstellen können.
Überweisungsformulare finden Sie
im Foyer der ev. Stadtkirche Wolfach

Vielen Dank für Ihre Spende!

In der Adventszeit ist die Kollekte aus Ausgang
für Brot-für-die Welt bestimmt.

Am Heiligen Abend
sind Opfer und Kollekte aller Gottesdienste
für Brot-für-die-Welt bestimmt.

Ev. Kirchengemeinde Wolfach

Evangelisches Pfarramt Kirnbach

Talstr.109, 77709 Wolfach-Kirnbach,
Tel 07834-6922, Fax: 07834-869249,
www.ev-kirche-kirnbach.de

Sonntag, 17.12. – 3. Advent
09.00 Uhr Gottesdienst, Prädikantin Meiler-Taubmann
14.30 Uhr Kurrende-Advents-Singen in der Gemeindehalle

Die nächste Konfirmandenstunde findet am Mittwoch, den 10. Januar 2018 statt.

Kirnbacher Adventsfenster
14.12. Familien Wöhrle/Wöhrle, Talstraße 69
15.12. Familien Göpferich/Dorn, Talstraße 11
16.12. FC-Kirnbach, bei Familie Erker, Talstraße 51
17.12. frei
18.12. Familie Schorn, Schornhof
19.12. Pfarrhausterrasse, Pfr. Stefan Voß
20.12. Liefersberger Hof, Moosenmättle 7
21.12. frei
22.12. frei
23.12. Familie Schneider, Grubhof, evang. Grub 1
24.12. 17.00 Uhr Christvesper mit Musicalaufführung „ Joschi“ der Kleinen und Grossen Kurrende

Neuapostolische Kirche Wolfach

Sonntag, 17.12.2017
09:30 Uhr Gottesdienst in Wolfach

Mittwoch, 20.12.2017
20:00 Uhr Gottesdienst in Haslach

Zu allen Veranstaltungen ist die ganze Bevölkerung herzlich eingeladen. Weitere Informationen finden Sie unter: www.nak-wolfach.de.

Jehovas Zeugen

Gottesdienstnachrichten
Freitag
19.15 Uhr: „Unser Leben und Dienst als Christ“
Besprechung biblischer Themen und fortlaufender Kurs im Vermitteln der biblischen Botschaft.
20.00 Uhr: Bibelkurs, der die Aktivität des Königreichs Gottes in der Neuzeit aufzeigt:
Thema: „Worauf können wir uns freuen, wenn Gottes Königreich über die ganze Erde regiert?"
- Jesaja 26: 19; 35: 5, 6; 65: 20-22

Sonntag
09.30 Uhr: Biblischer Vortrag
Thema: „Das Leben hat doch einen Sinn"
- Jakobusbrief 2: 23
10.15 Uhr: Wachtturm-Bibelstudium
Thema: „Sacharjas Visionen: Was bedeuten sie für uns?“
- Sacharja 1: 3

Diese Zusammenkünfte werden im Königreichssaal in Hausach, Barbarastraße 22, durchgeführt. Interessierte Personen sind herzlich eingeladen.

Sprechtage

VdK Sozialrechtsschutz gGmbH

Beratung im Sozialrecht
Der nächste Sprechtag der VdK Sozialrechtsschutz gGmbH in Hausach mit Harry Krellmann findet am **Mittwoch, den 10. Januar von 9 bis 11 Uhr** im Rathaus (Trauzimmer), Hauptstraße 40 statt.
Die Beratung und rechtliche Vertretung umfasst die Rechtsgebiete aller gesetzlichen Sozialversicherungen (Kranken-, Unfall-, Renten-, Arbeitslosen und Pflegeversicherung). Ebenso werden Mitglieder sowohl im Schwerbehinderten- und sozialen Entschädigungsrecht als auch in der Grundsicherung für Arbeitssuchende und im Alter vertreten. **Eine vorherige Terminvereinbarung unter Tel. 07 81 / 92 36 68-0 ist erforderlich.**

Aus dem Kreisgeschehen

Mitteilungen Landratsamt Ortenaukreis

Donnerstags in der Ortenau – Genuss mit allen Sinnen

Der „Donnerstag in der Ortenau“ ist der beliebte Event-Tag im Kreisgebiet, der in diesem Jahr bereits in die siebte Runde geht! Die vielfältigen Veranstaltungen von März bis Dezember laden dazu ein, die kulinarischen und kulturellen Besonderheiten der Region zu entdecken. Den aktuellen Veranstaltungskalender sowie weitere Informationen gibt es unter www.dort-ortenau.de.

Am 21. Dezember findet folgende Veranstaltung statt:

Kehler Adventskalender
Der Kehler Adventskalender lädt dazu ein, sich in der hektischen Vorweihnachtszeit auf das Weihnachtsfest einzustimmen. Jeder Programmpunkt dauert ca. 30 Minuten und findet zwischen 16 und 18 Uhr in unterschiedlichen Geschäften der Kehler Innenstadt und weiteren Veranstaltungsorten statt. Die Veranstaltungen sind kostenfrei und es ist auch keine Voranmeldung notwendig. Weitere Informationen erhalten Sie bei der Kehl Marketing GmbH.

Projekt „Lernort Bauernhof“ – Fachexkursion für Landwirte am 15. Januar 2018 in Emmendingen

Ein landwirtschaftlicher Betrieb ist der ideale Lernort, um Schülern zu zeigen und begreiflich zu machen, wie Landwirtschaft funktioniert, wie Lebensmittel produziert und weiterverarbeitet werden. Das Projekt „Lernort Bauernhof“ in Baden-Württemberg möchte Betriebe ansprechen, die sich für Schulklassen öffnen und mit den Schülern arbeiten wollen. Dazu bietet die landesweite Koordinierungsstelle am 15. Januar 2018 in Emmendingen eine ganztägige Fachexkursion an, an der sowohl bereits aktive „Lernort Bauernhof“-Landwirte als auch Neueinsteiger teilnehmen können.
Auf dem Betrieb der Domäne Hochburg erfahren Landwirte die praktische Umsetzung von Unterrichtsprojekten auf dem Hof. Des Weiteren werden die Themenschwer-

punkte „Tierwohl“ sowie „LoB und Wertschätzen - Wege des Wertschätzens“ erarbeitet. Zudem wird es wieder Gelegenheit für den stets gewünschten gemeinsamen Erfahrungsaustausch und aktuelle Fragen zum „Lernort Bauernhof“ geben.
Die Veranstaltung beginnt um 9 Uhr und endet um 16:30 Uhr. Die Fachexkursion ist Teil des Qualifizierungskonzeptes des „Lernorts Bauernhof“. Die Teilnahmegebühr beträgt 20 Euro (zzgl. Verpflegung vor Ort).
Weitere Auskünfte zum Programm an diesem Tag und über das Projekt erhalten Interessierte unter lernortbauernhof@lbv-bw.de oder bei Sophie Gmelin unter Telefon 0711 2140 132. Um Anmeldung per E-Mail oder Telefon bis spätestens 9. Januar 2018 wird gebeten.

Müllabfuhr kann sich wegen der Feiertage verschieben

Aufgrund der Feiertage werden manche Müllabfuhrtermine nach vorne oder nach hinten verschoben. Deshalb lohnt sich laut Eigenbetrieb Abfallwirtschaft in den Tagen vor und nach Weihnachten und Neujahr ein Blick auf den Abfallabfuhrkalender des Ortenaukreises. Dort sind die Verschiebungen bereits eingetragen. Die in den Kalendern für 2017 und 2018 eingetragenen Abfuhrtermine für die Grauen und Grünen Tonnen sowie für die Gelben Säcke sind verbindlich.
Weitere Auskünfte gibt es bei der Abfallberatung des Eigenbetriebs Abfallwirtschaft Ortenaukreis unter Tel. 0781 805-9600 oder per E-Mail an:
abfallwirtschaft@ortenaukreis.de.

Öffnungszeiten der Deponien und Wertstoffhöfe des Ortenaukreises über Weihnachten und Neujahr

Die Deponien und Wertstoffhöfe im Ortenaukreis sind in der Woche vor Weihnachten bis einschließlich Samstag, 23. Dezember, wie gewohnt geöffnet.
Auch an den Werktagen zwischen Weihnachten und Heilige Drei Könige sind die Deponien und Wertstoffhöfe Achern-Maiwald, „Vulkan“ in Haslach im Kinzigtal, Kehl-Kork, Lahr-Sulz, Oberkirch-Meisenbühl, Offenburg-Rammersweier, „Kahlenberg“ in Ringsheim und Schutterwald-Höfen wie gewohnt geöffnet.
Dagegen sind die Deponien und Wertstoffhöfe Kappel, Neuried-Altenheim, Schwanau-Ottenheim und Seelbach-Schönberg von Heilig Abend durchgehend bis einschließlich 6. Januar 2018 (Heilige Drei Könige) geschlossen.
Die Deponie und der Wertstoffhof Rust sind letztmalig am Samstag, 23. Dezember 2017, geöffnet und werden dann endgültig wegen Verfüllung der Erdaushubdeponie geschlossen.
Die Öffnungszeiten der Deponien und Wertstoffhöfe stehen auf der Rückseite des Abfallabfuhrkalenders und können auch auf der Internetseite des Eigenbetriebs Abfallwirtschaft Ortenaukreis im Menüpunkt „Abfallannahmestellen“ nachgelesen werden.
Ab Montag, 8. Januar 2018, sind die Deponien und Wertstoffhöfe wieder wie gewohnt geöffnet.

Für weitere Fragen stehen die Abfallberater des Eigenbetrieb Abfallwirtschaft telefonisch unter 0781 805-9600 oder per E-Mail unter abfallwirtschaft@ortenaukreis.de gerne zur Verfügung.

Landratsamt Ortenaukreis
Abfallwirtschaft
Eigenbetrieb

Öffnungszeiten der Deponien und Wertstoffhöfe im Ortenaukreis über Weihnachten und Neujahr 2017/18

Badstr. 20, 77652 Offenburg, Tel. 0781 805-9600
www.abfallwirtschaft-ortenaukreis.de ◆ abfallwirtschaft@ortenaukreis.de

Bis Samstag, 23. Dezember 2017 sind die Deponien und Wertstoffhöfe wie gewohnt geöffnet.

Deponien und Wertstoffhöfe	Mi, 27. - Sa, 30. Dez.	Mo, 1. Jan.	Di, 2. - Fr, 5. Jan.	Sa, 6. Jan.
Achern-Maiwald	geöffnet	geschlossen	geöffnet	geschlossen
"Vulkan", Haslach i.K.	geöffnet	geschlossen	geöffnet	geschlossen
Kappel	geschlossen	geschlossen	geschlossen	geschlossen
Kehl-Kork	geöffnet	geschlossen	geöffnet	geschlossen
Lahr-Sulz	geöffnet	geschlossen	geöffnet	geschlossen
Neuried-Altenheim	geschlossen	geschlossen	geschlossen	geschlossen
Oberkirch-Meisenbühl	geöffnet	geschlossen	geöffnet	geschlossen
Offenburg-Rammersweier	geöffnet	geschlossen	geöffnet	geschlossen
Rust	Bis 23.12.2017 geöffnet, danach wegen Verfüllung endgültig geschlossen!			
Schutterwald-Höfen	geöffnet	geschlossen	geöffnet	geschlossen
Schwanau-Ottenheim	geschlossen	geschlossen	geschlossen	geschlossen
Seelbach-Schönberg	geschlossen	geschlossen	geschlossen	geschlossen
"Kahlenberg", Ringsheim	geöffnet	geschlossen	geöffnet	geschlossen

Ab Montag, 8. Januar 2018 sind ALLE Deponien und Wertstoffhöfe wieder wie gewohnt geöffnet.

Die Öffnungszeiten der Deponien und Wertstoffhöfe stehen auf der Rückseite des Abfallabfuhrkalenders und auf der Homepage des Eigenbetriebs Abfallwirtschaft Ortenaukreis im Menüpunkt "Abfallannahmestellen".

Weiterbildung

vhs Volkshochschule Ortenau

Geschäftsstelle Wolfach
Oberwolfacher Str. 6
77709 Wolfach

Telefon: 0 78 34 / 86 75 90
Telefax: 0 78 34 / 86 75 91
E-Mail: kinzigtal@vhs-ortenau.de
Internet: www.vhs-ortenau.de

Anmelden können Sie sich:
• mit Anmeldekarte • per Fax • per E-Mail • über Internet

Suchen Sie noch ein passendes Weihnachtsgeschenk?
Überraschen Sie doch Ihre Familie, Ihre Freunde oder lieben Bekannten mit einem Gutschein der VHS. Dabei haben Sie die Möglichkeit - wenn Ihnen die Interessen des Beschenkten bekannt sind - einen ganz bestimmten Kurs aus unserem umfangreichen Programm auszuwählen. Sie können den VHS-Gutschein aber auch auf einen von Ihnen bestimmten Betrag ausstellen. Dann kann der Beschenkte selbst entscheiden, für welchen Kurs das Geld verwendet werden soll. **Gutscheine erhalten Sie bei der VHS Kinzigtal: Telefon 07834 867590 oder E-Mail: kinzigtal@vhs-ortenau.de, Internet: www.vhs-ortenau.de**

Infos zur Anmeldung:
Eine schriftliche Anmeldung ist erforderlich. Diese kann per Anmeldekarte, per Fax, per E-Mail oder Internet erfolgen. Bitte beachten Sie, dass Ihre Anmeldung nicht bestätigt wird. Sie werden nur benachrichtigt, falls es eine Kursänderung gibt oder der Kurs bereits belegt ist. Eine rechtzeitige Anmeldung sichert Ihnen den gewünschten Kursplatz. Unser Büro (Telefon 07834 867590) in Wolfach ist von Montag bis Freitag von 9 bis 12 Uhr und Donnerstag von 15 bis 18 Uhr geöffnet.
Die Reihenfolge der schriftlichen Anmeldungen entscheidet über die Vergabe der Plätze. Bitte beachten Sie, dass Anmeldungen nicht bestätigt werden.

Veranstaltungen im Kinzigtal

Gengenbach (GE)	Tel. 07803 930-147
Haslach (HS)	Tel. 07832 706-174
Hausach (HA)	Tel. 07831 3339983
Hornberg (HO)	Tel. 07833 960687
Wolfach (WO)	Tel. 07834 867590
Zell a. H. (ZE)	Tel. 07835 54471
Steinach (ST)	Tel. 07834 867590

Anmeldemöglichkeit auch über www.vhs-ortenau.de
E-Mail: kinzigtal@vhs-ortenau.de

Veranstaltungen im Januar 2018

Datum	Kurstitel	Kursnummer
04.01.2018	Prüfungsangst	1.0701 HA
08.01.2018	Ausgleichsgymnastik	3.0202 GE
09.01.2018	**Qigong**	**3.0150 WO**
09.01.2018	Fit und gesund	3.0225 GE
09.01.2018	Zumba® für Geübte	3.0246 GE
09.01.2018	**Zumba®**	**3.0270 WO**
09.01.2018	Yoga für Anfänger	3.0124 HA
09.01.2018	Aqua-Gymnastik	3.0282 GE
09.01.2018	Ausgleichsgymnastik	3.0204 GE
09.01.2018	**Zumba®**	**3.0271 WO**
09.01.2018	Aqua-Gymnastik für Geübte	3.0283 GE
09.01.2018	Business English Vertiefung A2	4.0611 GE
10.01.2018	Yoga für Anfänger	3.0125 HA
10.01.2018	Aroha®	3.0235 HA
10.01.2018	Muskeltraining	3.0232 HS
10.01.2018	Selbstverteidigung	3.0296 HS
10.01.2018	Hatha-Yoga	3.0121 HS
10.01.2018	Ganzheitliche Rückenschule	3.0207 GE
10.01.2018	Muskeltraining	3.0233 HS
10.01.2018	Ganzheitliche Rückenschule	3.0208 GE
11.01.2018	Frauen-Yoga	3.0112 GE
11.01.2018	Aqua-Gymnastik	3.0284 GE
11.01.2018	Aqua-Gymnastik	3.0285 GE
11.01.2018	Yoga auf dem Stuhl	3.0119 GE
11.01.2018	Rücken- und Figurtraining	3.0210 HA
11.01.2018	Krankengymnast. Aufbautraining	3.0212 HA
11.01.2018	Frauen-Yoga	3.0113 GE
11.01.2018	Fit und gesund	3.0227 GE
11.01.2018	Aqua-Gymnastik	3.0286 GE
11.01.2018	Stepptanz für Fortgeschrittene	2.0903 GE
11.01.2018	Aqua-Gymnastik	3.0287 GE
11.01.2018	**Gymnastik für Ältere**	**3.0219 WO**
12.01.2018	Patchwork mit 3D-Effekt	2.1403 HA
13.01.2018	Faszientraining Einblick	3.0237 HA
13.01.2018	Flechtfrisuren Aufbaukurs	2.1414 GE
15.01.2018	Qigong Aufbaukurs	3.0144 HS
15.01.2018	Spanisch Einstiegskurs A1	4.2201 GE
15.01.2018	Zumba®	3.0254 HA
15.01.2018	Französisch Einstiegskurs A1	4.0801 ZE
15.01.2018	Tabellenkalkulation Excel 2013	5.0108 GE
15.01.2018	Progressive Muskelentspannung	3.0109 HS
15.01.2018	Kunstseminar Zeichnen	2.0503 HA

Veranstaltungen in Wolfach/Oberwolfach im Januar 2018

Qigong für Anfänger und Fortgeschrittene (3.0150 WO)
Di. 09.01.2018, 9:30 - 10:45 Uhr, 8 Vormittage, Wolfach, Realschule, Herlinsbachweg 4, Gymnastikraum, Lothar Brand, 49,00 Euro.
Dieser Kurs richtet sich an alle, die ihre Lebensenergie, chinesisch 'Qi' genannt, kräftigen wollen. Es können Ältere und Jüngere, mit und ohne Vorkenntnissen in Qigong teilnehmen. Die teilweise auch im Sitzen durchgeführten Übungen, bestehen aus einer Kombination von ruhig fließenden Bewegungen, Aufmerksamkeit auf den Atem und bildlichen Vorstellungen, mitunter auch kurzen Stellungen ohne größere, äußere Bewegungen. Dadurch wird der Körper geschmeidiger und kraftvoller. Die Lebenskraft fließt harmonischer, es kann sich allmählich mehr Ruhe, Entspannung bzw. wohlig-wache Anspannung, sowie Freude einstellen. Bitte nach Möglichkeit etwas Neugier, Gymnastikmatte, dicke Socken, bequeme Schuhe und leichte, lockere Kleidung mitbringen.

Zumba® (3.0270 WO)
Di. 09.01.2018, 18:00 - 19:00 Uhr, 10 Abende, Wolfach-Halbmeil, Grundschule, Turnhalle, Bianca Bendigkeit, 39,00 Euro.
Zumba® ist ein dynamisches, begeisterndes und sehr effektives Fitnesstraining basierend auf südamerikanischer und internationaler Tanzstile und Musik. Es verbindet schnellere und langsamere Rhythmen und Bewegungsabläufe zu einem Aerobic- und Fitness-Workout, das die optimale Balance zwischen Ausdauertraining und körperformendem Muskelaufbau bietet. Durch das Verbinden grundlegender Elemente von Aerobic, Intervall- und Krafttraining können herausragende Ergebnisse bei der Kalorienverbrennung, Ausdauer, sowie Formung und Straffung der Figur erzielt werden.

Zumba® (3.0271 WO)
Di. 09.01.2018, 19:00 - 20:00 Uhr, 10 Abende, Wolfach-Halbmeil, Grundschule, Turnhalle, Bianca Bendigkeit, 39,00 Euro.
Zumba® ist ein dynamisches, begeisterndes und sehr effektives Fitnesstraining basierend auf südamerikanischer und internationaler Tanzstile und Musik. Es verbindet schnellere und langsamere Rhythmen und Bewegungsabläufe zu einem Aerobic- und Fitness-Workout, das die optimale Balance zwischen Ausdauertraining und körperformendem Muskelaufbau bietet. Durch das Verbinden grundlegender Elemente von Aerobic, Intervall- und Krafttraining können herausragende Ergebnisse bei der Kalorienverbrennung, Ausdauer, sowie Formung und Straffung der Figur erzielt werden.

Gymnastik für Ältere (3.0219 WO)
Do. 11.01.2018, 20:00 - 20:45 Uhr, 10 Abende, Oberwolfach-Walke, Gymnastikraum, Inge Greulich, 30,00 Euro.
Ziele des Kurses sind: Erhaltung und Verbesserung der Beweglichkeit durch gezielte funktionelle Gymnastik. Kräftigung der Muskulatur, Anregung des Herz-Kreislaufsystems, Entspannung und Kontrolle der Atemtätigkeit. Weiterhin soll ein abwechslungsreiches Programm Kontakte, Kommunikation und Freude an der Bewegung vermitteln.

Wirbelsäulengymnastik (3.0221 WO)
Fr. 12.01.2018, 18:00 - 19:00 Uhr, 12 Abende, Wolfach, Realschule, Herlinsbachweg 4, Gymnastikraum, Anja Maurer, 48,00 Euro.
Geeignet ist dieser Kurs für alle, die ihrem Rücken etwas Gutes tun wollen. Durch gezielte Übungen wird die für die Wirbelsäule wichtige Muskulatur aufgebaut und verspannte Muskulatur sanft gedehnt und gelockert. Danach wird rückengerechtes Verhalten vermittelt und gemeinsam geübt. Entspannende Übungen runden den Kurs ab. Bitte mitbringen: Handtuch und Getränk.

Wirbelsäulengymnastik (3.0221 WO Z1)
Fr. 12.01.2018, 19:00 - 20:00 Uhr, 12 Abende, Wolfach, Realschule, Herlinsbachweg 4, Gymnastikraum, Anja Maurer, 48,00 Euro.
Geeignet ist dieser Kurs für alle, die ihrem Rücken etwas Gutes tun wollen. Durch gezielte Übungen wird die für die Wirbelsäule wichtige Muskulatur aufgebaut und verspannte Muskulatur sanft gedehnt und gelockert. Danach wird rückengerechtes Verhalten vermittelt und gemeinsam geübt. Entspannende Übungen runden den Kurs ab. Bitte mitbringen: Handtuch und Getränk.

Die Frau und ihre Blase - der Mann und seine Prostata - Urologische Krebsvorsorgeuntersuchungen und Therapiemöglichkeiten (3.0403 WO)
Mi. 17.01.2018, 18:00 - Uhr, 1 Abend, Wolfach, Rathaus, Rathaussaal, Dr. med. Reinhard Groh und Dr. med. Jörg Simon, gebührenfrei.
Vortrag in Kooperation mit dem Förderverein Ortenau Klinikum Wolfach e. V.
Im ersten Teil des Vortrags wird auf die häufigsten Erkrankungen dieser beiden Organe eingegangen. Dr. med. Reinhard Groh ist Facharzt für Urologie und Chefarzt an der Urologie am Ortenau Klinikum Offenburg.
Im zweiten Teil des Vortrags werden die Möglichkeiten der urologischen Krebsvorsorgeuntersuchungen erläutert sowie die Therapiemöglichkeiten bei Krebserkrankungen im urologischen Bereich. Privatdozent Dr. Jörg Simon ist Facharzt für Urologie und Chefarzt an der Urologie am Ortenau Klinikum Offenburg.

Brot backen mit dem Bäckermeister (3.0745 WO Z0)
Di. 30.01.2018, 18:30 - 21:30 Uhr, 1 Abend, Wolfach, Berufliche Schulen, Schulküche (UG), Martin Fuchs, 18,00 Euro zuzügl. ca. 10,00 Euro für Lebensmittel.
Wir backen gesunde Gebäcke aus dem vollen Korn. Wir wollen dies geschmackvoll umsetzen: Es wird ein Vollkorn-Saatenbrot mit Roggenschrot, einem Natursauerteig und Quellstück angesetzt, um eine gute Frischhaltung und ein saftiges, kerniges Brot zu erhalten. Es wird ein Buttermilchbrot als rustikale Alternative zum bekannten Weizenmischbrot mit einer langen Frischhaltung gebacken. Das Brot ist sehr gut im Haushaltsherd oder jedem anderen Backofen herzustellen. Es gibt Lauchschnecken mit frischem Lauch, Leinsamen, Haferflocken und Weizenvollkornmehl-Anteil, auf dieser ballaststoffreichen Grundlage mit feinem Speck-Käse-Belag einen leckeren Snack für zwischendurch. Welche Profitricks bei der Herstellung helfen und welche Varianten der Verarbeitung möglich sind, werden gerne gezeigt. Bitte mitbringen: Backschürze, Korb oder Tasche für fertige Gebäcke und Interesse am Backen.

Vorschau: Veranstaltungen in Wolfach ab März 2018:

Einsteigerkurs PC mit Windows 7 und Office 2010 (5.0103 WO)
Fr. 09.03.2018, 17:00 - 20:00 Uhr, Sa. 10.03.2018, 9:00 - 12:00 Uhr, Fr. 16.03.2018, 17:00 - 20:00 Uhr, Sa. 17.03.2018, 9:00 - 12:00 Uhr, Fr. 23.03.2018, 17:00 - 20:00 Uhr, Sa. 24.03.2018, 9:00 - 12:00 Uhr, 3 Wochenenden, Wolfach, Herlinsbachschule, Herlinsbachweg 14, EDV-Raum (Etage B3), Anke Kopp, 159,00 Euro inkl. Unterlagen und TN-Bescheinigung.

'Zeit für mich' - Selbstmassage und Yoga für Frauen (3.0102 WO)
Sa. 10.03.2018, 9:00 - 13:00 Uhr, 1 Samstag, Wolfach, VHS, Oberwolfacher Straße 6, Christine Huber, 19,00 Euro zuzügl. ca. 4,00 Euro für Verpflegung und Seminarunterlagen.

Ein Tag für die Entspannung und Schönheit für Frauen (3.0103 WO)
Sa. 17.03.2018, 9:00 - 17:00 Uhr, 1. Teil: 9:00 - 12:30 Uhr, 2. Teil: 14:00 - 17:00 Uhr (mit Pausen), 1 Samstag, Wolfach, VHS, Oberwolfacher Straße 6, Ingrid Oestreicher und Mirjam Staiger, 45,00 Euro.

Divertikel (Ausstülpungen) im Darm (3.0404 WO)
Mi. 21.03.2018, 18:00 - Uhr, 1 Abend, Wolfach, Rathaus, Rathaussaal, Dr. med. Roland Dobrindt, gebührenfrei.
Vortrag in Kooperation mit dem Förderverein Ortenau Klinikum Wolfach e. V.

Prüfungsvorbereitungskurs Englisch für Realschüler/innen - Ferienkurs (4.0601 WO)
Mo. 26.03.2018, 9:00 - 12:00 Uhr, 4 Vormittage, Wolfach, Realschule, Herlinsbachweg 4, Raum 102, Angelika Spitzmüller, 53,00 Euro inkl. Kopien.

STRONG by Zumba™ (3.0267 WO)
Mo. 09.04.2018, 19:15 - 20:15 Uhr, 10 Abende, Wolfach, Realschule, Herlinsbachweg 4, Gymnastikraum, Caroline Sum, 39,00 Euro.

Serienbriefe erstellen mit Word 2010 (5.0107 WO)
Sa. 05.05.2018, 9:00 - 13:00 Uhr, 1 Samstag, Wolfach, Herlinsbachschule, Herlinsbachweg 14, EDV-Raum (Etage B3), Anke Kopp, 34,00 Euro inkl. TN-Bescheinigung.

Spargel - leicht und lecker (3.0736 WO)
Di. 08.05.2018, 19:00 - 22:00 Uhr, 1 Abend, Wolfach, Berufliche Schulen, Schulküche (UG), Ingrid Vollmer-Haug, 7,00 Euro für Lebensmittel.
Kochdemonstration mit Verkostung in Zusammenarbeit mit dem Ernährungszentrum Südlicher Oberrhein und dem Landfrauenverein Wolfach/Oberwolfach.

Refluxerkrankungen der Speiseröhre und Zwerchfellbrüche (3.0405 WO)
Mi. 13.06.2018, 18:00 - Uhr, 1 Abend, Wolfach, Rathaus, Rathaussaal, Dr. med. Volker Ansorge, gebührenfrei.
Vortrag in Kooperation mit dem Förderverein Ortenau Klinikum Wolfach e. V.

IHK-BildungsZentrum

Lehrgänge zum Industriemeister und Logistikmeister
Industriemeister sind gesuchte Fach- und Führungskräfte. Das liegt sowohl an ihrer großen Berufserfahrung als auch am steigenden Fachkräftebedarf. Gute Perspektiven für alle, die sich jetzt für eine Fortbildung zum Industriemeister entschließen. Am 12. Juni 2018 startet am IHK-BildungsZentrum Südlicher Oberrhein in Offenburg (Am Unteren Mühlbach 34) sowie am 14. Juni 2018 am Standort in Freiburg (Schnewlinstraße 11-13) die Lehrgänge Industriemeister Metall, Industriemeister Elektrotechnik und Logistikmeister. Die vorgeschalteten Vorbereitungslehr-

gänge werden ab März an beiden Standorten angeboten. Hierzu finden am 11. Januar 2018 ab 17.30 Uhr in Freiburg sowie am 26. Januar 2018 ab 15.00 Uhr in Offenburg kostenlose und unverbindliche Informationsveranstaltungen statt.
Teilnehmer von Industriemeister-Lehrgängen werden darauf vorbereitet, Sach-, Organisations- und Führungsaufgaben in Industriebetrieben zu lösen. Sie lernen moderne Wege der Arbeitsorganisation und Produktion kennen. Zum Lehrstoff gehören zeitgemäße Methoden der Personalführung. Eine berufs- und arbeitspädagogische Qualifikation nach der Ausbildereignungsverordnung (AEVO) wird gesondert angeboten.
Näheres, kostenlose Beratung und Informationsmaterial gibt es beim IHK-BildungsZentrum Südlicher Oberrhein, Telefon 0761-2026-0 und 0781-9203-0, e-Mail info@ihk-bz.de oder www.ihk-bz.de. Lehrgänge weiterer Bildungsdienstleister unter www.wis.ihk.de

Gewerbe Akademie

Grundwissen Internet
Fundiertes Wissen zum Internet, wie man es als Plattform sicher nutzen kann und in der Praxis anwendet, lernen Teilnehmer innerhalb des Ausbildung zur Assistent/in Bürokommunikation Modul 2. Der Lehrgang kann auch einzeln als Tageskurs ab dem 29. Januar oder als Abendkurs ab dem 16. Januar gebucht werden. Recherchieren im Internet, E-Mail-Adresse anlegen, Suchmaschinen nutzen, Geldgeschäfte via Internet, auch Onlinebanking und -Einkauf sind Bausteine des Lernprogramms.
Der Kurs kann unter bestimmten Voraussetzungen aus Mitteln des Europäischen Sozialfonds bezuschusst werden. Weitere Auskünfte zu Ablauf und Inhalt erteilt die Gewerbe Akademie Offenburg, Telefon 0781/793 111. Infos auch im Internet unter www.wissen-hoch-drei.de

Was sonst noch interessiert

Musikschule Offenburg/Ortenau

Kammerorchester Musica Viva Kinzigtal
Am Sonntag, den 17. Dezember 2017 veranstaltet das Kammerorchester Musica Viva Kinzigtal in der Hausacher Dorfkirche um 16 Uhr sein traditionelles Adventskonzert.
Unter der Leitung von Peter Stöhr präsentiert das Orchester ein festlich barockes und klassisches Programm. Als Solist wirkt der Offenburger Trompetenvirtuose Bernhard Münchbach mit.
Im Juni dieses Jahres jährte sich der Todestag des Barock-Komponisten Georg Philipp Telemann zum 250. Mal. Bernhard Münchbach wird Telemanns berühmtes Trompetenkonzert in D-Dur spielen, einst das Paradestück des großen Trompeters Maurice André.

Bernhard Münchbach studierte Musik an der Pädagogischen Hochschule Freiburg bei Erden Bilgen und nahm Privatstudien bei Rolf Quinque in München. Als musikalischer Grenzgänger etablierte sich der Trompeter in verschiedensten Musikbereichen.

Bernhard Münchbach

Als Solist hat er bislang zahlreiche große Trompetenkonzerte des Barock und der Klassik aufgeführt. Als Musikpädagoge und Instrumentallehrer unterrichtet Bernhard Münchbach an der Musikschule Offenburg/Ortenau. Er ist gefragter Dozent für Musikkurse und Referent auf Musik-Fachtagungen. Im Kinzigtal ist Bernhard Münchbach als Dirigent der Trachtenkapelle Fischerbach bekannt.

Ebenfalls zu Ehren Telemanns spielt das Orchester die Suite „La Galliarde“. Weitere Programmpunkte sind die Sinfonie h-moll von Telemanns Neffen Carl Philipp Emanuel Bach und das Trompetenkonzert in Es-Dur von Johann Baptist Neruda.
Die Dorfkirche ist ab 15:30 Uhr für die Besucher geöffnet. Der Eintritt beträgt 15 € (Schüler/Studenten 10 €)

Heiligabend allein …. ?

Kommen Sie wieder zu uns ins DRK - Zentrum Hausach!

Bereits zum zehnten Mal bietet der DRK-Kreisverband Wolfach e.V. allen Mitbürgern, die am 24.12. gerne ein paar besinnliche und frohe Stunden in Gemeinschaft verbringen würden, diese Möglichkeit im DRK-Zentrum Hausach an. Die Einladung gilt ausdrücklich für jede Altersgruppe - und für einsame Menschen genauso wie für Alleinerziehende und Familien!
Am 24.12. freuen wir uns darauf, Sie um 14.30 Uhr in unseren Räumlichkeiten in der Hauptstraße 82c in Hausach zu Kaffee und Kuchen zu begrüßen. Außerdem wird es ein kleines Unterhaltungsprogramm mit weihnachtlicher Musik von Hubert Rauber geben. Jeder Gast darf gerne durch eigene Beiträge die Feier mitgestalten. Sie wird ca. gegen 17.00 Uhr enden.
Damit auch gehbehinderte und pflegebedürftige Menschen teilnehmen können, werden wir einen Fahrdienst - auch für die umliegenden Ortschaften – für Hin- und Rückfahrt einrichten. Aus organisatorischen Gründen freuen wir uns über Ihre Anmeldung **bis spätestens 20.12.** unter Tel. 07831 9355-12.
Freiwillige Helfer für die Weihnachtsfeier sind ebenfalls willkommen! Bitte melden Sie sich einfach unter vorgenannter Rufnummer, wenn Sie gemeinsam mit uns helfen und feiern möchten.
Außerdem freuen wir uns sehr über Weihnachtsgebäck. Dieses kann einfach am Vormittag des Heiligabend im DRK-Zentrum für die Weihnachtsfeier abgegeben werden.
Sie können oder wollen nicht teilnehmen – möchten uns aber unterstützen? Dann freuen wir uns über Ihre Spende an den Empfänger: DRK KV Wolfach, IBAN DE77664927000005075769 bei der Volksbank Kinzigtal; Stichwort: „Spende Weihnachten 2017“. Herzlichen Dank!
Lassen Sie uns an diesem Tag gemeinsam für jeden Menschen ein wenig Anerkennung, Gemeinschaft, Freude und Licht in die Welt bringen.

Diakonie

Diakonie Hausach "Club Lichtblick“
Die Gruppe Lichtblick trifft sich am Dienstag, 19. Dezember 2017 von 9.00 – 11.00 Uhr zu einem gemeinsamen Frühstück im Café Angelo im evangelischen Gemeindehaus bei der Evang. Kirche.

Diakonie Hausach "Club Lichtblick“
Die Gruppe Lichtblick trifft sich am Donnerstag, 21. Dezember zur Weihnachtsfeier. Treffpunkt ist um 14:00 Uhr beim Diakonischen Werk in Hausach, bei der Evang. Kirche.

Am Donnerstag, 28. Dezember 2017 findet um 14.00 Uhr ein **Jahresausklang** statt.

Bund für Umwelt und Naturschutz Deutschland

Nistkasten-Bausätze als ökologisches Weihnachtsgeschenk

Singvögel beobachtet fast jeder gerne – doch in der zunehmend ausgeräumten Landschaft und in den pflegeleichtsterilen Vorgärten unserer Städte und Dörfer ist das Angebot an Nischen für die bunte Vogelwelt sehr knapp. Nistkästen und Nisthilfen sind darum ein wichtiger Ersatz für die verloren gegangenen natürlichen Nistmöglichkeiten. Mit dem Bau solcher „Vogelhäusle“ können insbesondere Kinder und Jugendliche für die Tierwelt, die Natur und auch für den Umweltschutz begeistert werden.
Auf der Seite http://vorort.bund.net/suedlicher-oberrhein/artenschutz-voegel.html des BUND Regionalverbands Südlicher Oberrhein findet man Bauanleitungen für eine Vielzahl von Nistkästen. Für handwerklich nicht so begabte Menschen gibt es im BUND-Umweltzentrum Ortenau in Offenburg, Hauptstr. 21 für 12 Euro einen Nistkastenbausatz und für 15 Euro auf vorherige Anfrage auch fertig montierte Nistkästen zu kaufen. Der BUND erwirbt die Bausätze bei einer regionalen Behindertenwerkstatt. Das Fichten- und Tannenholz stammt von kleinen, zumeist bäuerlichen Familienbetrieben aus dem Schwarzwald.
Wer einmal einen Nistkasten aufgehängt hat oder Vögel und Natur beobachtet, wird auch sehen, dass der Bau von Nisthilfen nur ein erster, kleiner, aber wichtiger Schritt ist. Die ausgeräumte Landschaft und das Insektensterben erschwert für viele Vogelarten die Nahrungssuche, so dass auch die Fütterung, nicht nur bei geschlossener Schneedecke, immer wichtiger wird. Auf Dauer wird den gefiederten Tieren nur damit zu helfen sein, dass wir der Natur mehr Raum geben und die Nutzung schonender und pestizidfreier erfolgt.

Informationen zum Thema sind im BUND-Umweltzentrum Ortenau, Hauptstr. 21 in Offenburg, Tel. 0781/25484 (Bürozeiten jeweils Montag und Mittwoch vormittags) oder unter www.bund.net/uz-ortenau erhältlich.

Bundesverband Deutscher Milchviehhalter e.V.

Sehr geehrte Milchbäuerinnen und Milchbauern,
die Milchviehhaltung in Deutschland und Europa ist in den vergangenen Jahren durch existenzbedrohende Krisen wirtschaftlich sehr stark belastet worden. Frühzeitig hatte der BDM immer wieder auf diese Entwicklungen und die Wichtigkeit von Milchmarktrahmenbedingungen hingewiesen, damit eine Basis für eine wirtschaftlich nachhaltige Zukunft für alle Milcherzeuger geschaffen werden kann. Unsere kontinuierliche Arbeit und unsere Aktionen haben zu politischen Entscheidungen geführt, die im Zusammenspiel von Liquiditätshilfen und staatlicher Einlagerung von Milchpulver den völligen Zusammenbruch des Milchmarktes verhindern konnten. Wie wir die Entwicklung des Milchmarktes 2018 einschätzen, möchten wir im Rahmen unserer offenen **Kreisversammlung**, zu der wir herzlich einladen, darlegen. Diese findet statt am

Dienstag, 12. Dezember 2017 um 20.00 Uhr
Hotel "Bären" (Großer Stubensaal) | Dorf 35 |
77784 Oberharmersbach

Tagesordnung
1. Begrüßung
2. Wahl des Kreisteams und der Landesdelegierten
3. Referat von **Manfred Gilch,** BDM-Landesvorsitzender Bayern
   "Milchmarkt 2018 – Wohin geht die Reise?
4. Vortrag von **Johannes Pfaller,** Bundesbeiratsvorsitzender des BDM, der im Mai 2016 zehn Tage in Burkina Faso weilte und dort Milchbauern, Molkereien und das Parlament besucht hat.
   „Die Auswirkungen der europäischen Agrarpolitik“
5. Diskussion mit den Referenten
6. Vorstellung unserer BDM-Mitgliederfahrt 2018
7. Verschiedenes

Wir würden uns sehr freuen, Euch und Eure Familienangehörigen begrüßen zu dürfen. Herzlich eingeladen sind auch Nichtmitglieder und interessierte Verbraucher.

Mit freundlichen Grüßen
Stefan Lehmann
Bundesvorstand und BDM-Kreisteamleiter Ortenau

Im Anschluss wird wieder unser Nachwuchs selbst hergestellte Schnitzereien und extra für die Weihnachtszeit gebastelte Töpferarbeiten im Foyer des Hotels zum Verkauf anbieten.

Landesanstalt für Umwelt Baden-Württemberg

Offenland-Biotopkartierung im Ortenaukreis
Ergebnisse der Kartierung im Internet

Im Ortenaukreis hat die LUBW im Jahr 2016 die gesetzlich geschützten Biotope und FFH-Lebensraumtypen kartiert. Die Kartierungen sind mittlerweile abgeschlossen. Die Ergebnisse können ab Mitte Dezember auf der Internetseite der LUBW über den Daten- und Kartendienst kostenlos abgerufen werden:

http://udo.lubw.baden-wuerttemberg.de/public/→Natur und Landschaft→Biotope nach NatSchG und LWaldG bzw. FFH-Mähwiesen

Hier sind die genaue Lage der Biotope und FFH-Mähwiesen sowie alle weiteren erfassten Informationen, wie Beschreibungen und Artenlisten, hinterlegt. Abgrenzungen und Daten können als pdf-Dokumente oder in Form von Shape-Files für Geografische Informationssysteme heruntergeladen werden.

Die Abgrenzungen der Biotope und FFH-Mähwiesen werden ebenfalls einmal pro Jahr in die landwirtschaftlichen Informationssysteme GISELA und FIONA übertragen.

Durch die Kartierung wurden 2016 alle gesetzlich geschützten Biotope, wie beispielsweise Magerrasen, Nasswiesen und Feldhecken, in Form von Biotopkomplexen erfasst. In diesen Komplexen wurden dann die Flächenanteile der FFH-Lebensraumtypen ermittelt. Die FFH-Mähwiesen, die nicht zu den gesetzlich geschützten Biotopen zählen, wurden gesondert erhoben.

Der Schutz von Natur und Landschaft ist ein wichtiges Anliegen des Landes und der Europäischen Union. Die Richtlinie zur Erhaltung der natürlichen Lebensräume sowie der wildlebenden Tiere und Pflanzen (Fauna-Flora-Habitat-Richtlinie, kurz FFH-Richtlinie) ist eine der wichtigsten Grundlagen des Naturschutzes in Europa. Die FFH-Richtlinie hat die Sicherung der biologischen Vielfalt sowie die Bewahrung oder Wiederherstellung eines günstigen Erhaltungszustandes der europaweit bedeutenden Arten und Lebensraumtypen (LRT) zum Ziel. Die EU-Mitgliedstaaten sind dazu verpflichtet, sowohl innerhalb als auch außerhalb der FFH-Gebiete den Erhaltungszustand dieser Schutzgüter zu überwachen und alle sechs Jahre die Ergebnisse dieses Monitorings an die EU zu melden.

Um im Rahmen der FFH-Berichtspflicht Daten mitteilen zu können, wird unter anderem die Offenland-Biotopkartierung durchgeführt. Da es sich bei einem Großteil der gesetzlich geschützten Biotope nach § 30 Bundesnaturschutzgesetz und § 33 Naturschutzgesetz Baden-Württemberg zugleich um FFH-LRT handelt, wird die Erhebung dieser beiden miteinander verknüpft.

Weitere Auskünfte erteilt das Amt für Umweltschutz im Landratsamt Ortenaukreis (Tel. 0781 805 9513).

Seniorenverband öffentlicher Dienst BW

Regionalverband Wolfach

Am 07.12.2017 wurde die jährliche Adventsfeier des Seniorenverbandes durchgeführt. Der Vorsitzende Udo Prange begrüßte die Gäste mit einem Gedicht „Die Zeit“ und gedachte hiermit einem verstorbenen Mitglied. Nachdenklich wurden die Teilnehmer, als die Ehrenvorsitzende Mechthild Schmider das Gedicht: „Weihnachten einst und jetzt“ vortrug. Doch dann konnten sich die Teilnehmer auf Cindy Blum freuen. Diese hatte eine Weihnachtsgeschichte geschrieben, bei dem ein Kurier in Hausach am Heiligen Abend ein Päckchen zustellen musste. Durch eine Verwechslung der Anschrift kam der Bote am Heiligen Abend in zwei Häuser und durfte miterleben, wie dort bei einer intakten Familie und einem vergrämten Mann Weihnachten gefeiert wird. Immer wieder wurden die Erlebnisse und Erfahrungen in der eigenen Familie des Kuriers mit in die Geschichte eingebunden. So hörten die Senioren eine teils lustige, teils auch etwas traurige Geschichte, die jedoch mit einem happy end endete. Mit Liedern, die auf der Gitarre begleitete wurden, zog Frau Blum die Senioren in ihren Bann und beim Zuhören dieses sehr schönen Vortrags war es so still, dass man eine Stecknadel hätte fallen hören. Mit netten Gesprächen endete eine wiederum schöne Adventsfeier.

Kreisjugendring Ortenau

Förderpreis 2017 – jetzt bewerben….

Liebe ehrenamtlich Engagierte im Ortenaukreis!

Unter der Schirmherrschaft von Landrat Frank Scherer fördert der Kreisjugendring Ortenau (KJRO) Projekte der ehrenamtlichen Jugendarbeit in der Region mit insgesamt 1.500 €.

Als Dachverband der Jugendverbände und –organisationen vertritt der KJRO die Anliegen und Interessen von Kindern und Jugendlichen im Ortenaukreis. Es gibt zahlreiche Jugendgruppen, die sehr gute Arbeit leisten. Der Förderpreis ist eine Auszeichnung für ehrenamtliches Engagement in der Kinder- und Jugendarbeit und soll neben einer Dankesfeier zur Preisverleihung auch eine finanzielle Anerkennung bieten. Er wird initiiert vom KJRO in Kooperation mit dem Jugendamt Ortenaukreis.

Mitmachen können alle Jugendgruppen zwischen 9 und 27 Jahren, die ihren Sitz in der Ortenau haben und im Jahr 2017 ein Projekt für Kinder und/oder Jugendliche durchgeführt haben.

Weitere Infos und Bewerbungshinweise gibt es unter www.kreisjugendring-ortenau.de/preis

Wir brauchen Verstärkung für die Betreuungsgruppe in Wolfach

Sie arbeiten gerne mit älteren Menschen?
Sie sind zuverlässig und verantwortungsbewusst?

Ehrenamtlich Engagierte für unseren Fahrdienst
Immer montags von 13-14 Uhr und 17- 18 Uhr.
Ehrenamtlich Engagierte im Bereich Betreuung
Immer montags von 14-17 Uh

Wir bieten:
- eine Einstiegsqualifikation
- regelmäßige Fortbildungen
- eine Aufwandsentschädigung von 7,- Euro/ Std.
- Wertschätzung und gemeinsame Aktivitäten

Gerne informieren wir Sie über dieses Ehrenamt.
Melden Sie sich einfach bei uns.
Heidrun Häfele, Tel. 07832/99955130
Wir freuen uns auf Sie!
Caritasverband